Legende A

- Splittmastixasphalt – Vollausbau Fahrbahn
- Splittmastixasphalt – Fräsbereich Fahrbahn
- Betonsteinpflaster 10x20x8, weiss – Insiekopf
- Betonsteinplatten 40x20x8, rot
- Betonsteinplatten 40x40x8, grau
- Betonsteinpflaster 10x20x8, anthrazit
- wassergebundene Deckschicht
- Noppenplatten, 30x30x8, weiß, Verlegebreite 0,90 m
- Trapezillenplatten, 30x30x8, weiß, Verlegebreite 0,90 m
- Markierung geplant

Legende B

- Oberbodenandeckung / Grünfläche
- Baumpflanzungen o. vorhanden / + geplant
- Sinkkasten/neu- SKN 50x50 / anpassen- SKA / versetzen- SKV
- Sinkkasten vorh./bleibt / Sinkkasten vorh./entfällt
- Beleuchtung
- Hochpunkt
- Tiefpunkt
- Bordabsenkung
- IST Bestandshöhen

Hinweise

Vermessung

Stadt Köln – Amt für Liegenschaften, Vermessung und Kataster
Willy-Brandt-Platz 2, 50679 Köln

Die digitale Schlussvermessung wurde unter Verwendung amtlicher Katasterunterlagen und örtlicher Aufnahme zu ausschließlich planerischen Zwecken gefertigt. Die Daten sind zur Grenzherstellung und Wahrstabsabertragungen nicht verwendbar. Die Vermessung (Topografie und Höhen) wurde im August 2008 auf der Grundlage des Neuen Netzes (177) und des Höhensystems Normalhöhennull NHN (Höhenstatus 160) örtlich durchgeführt.

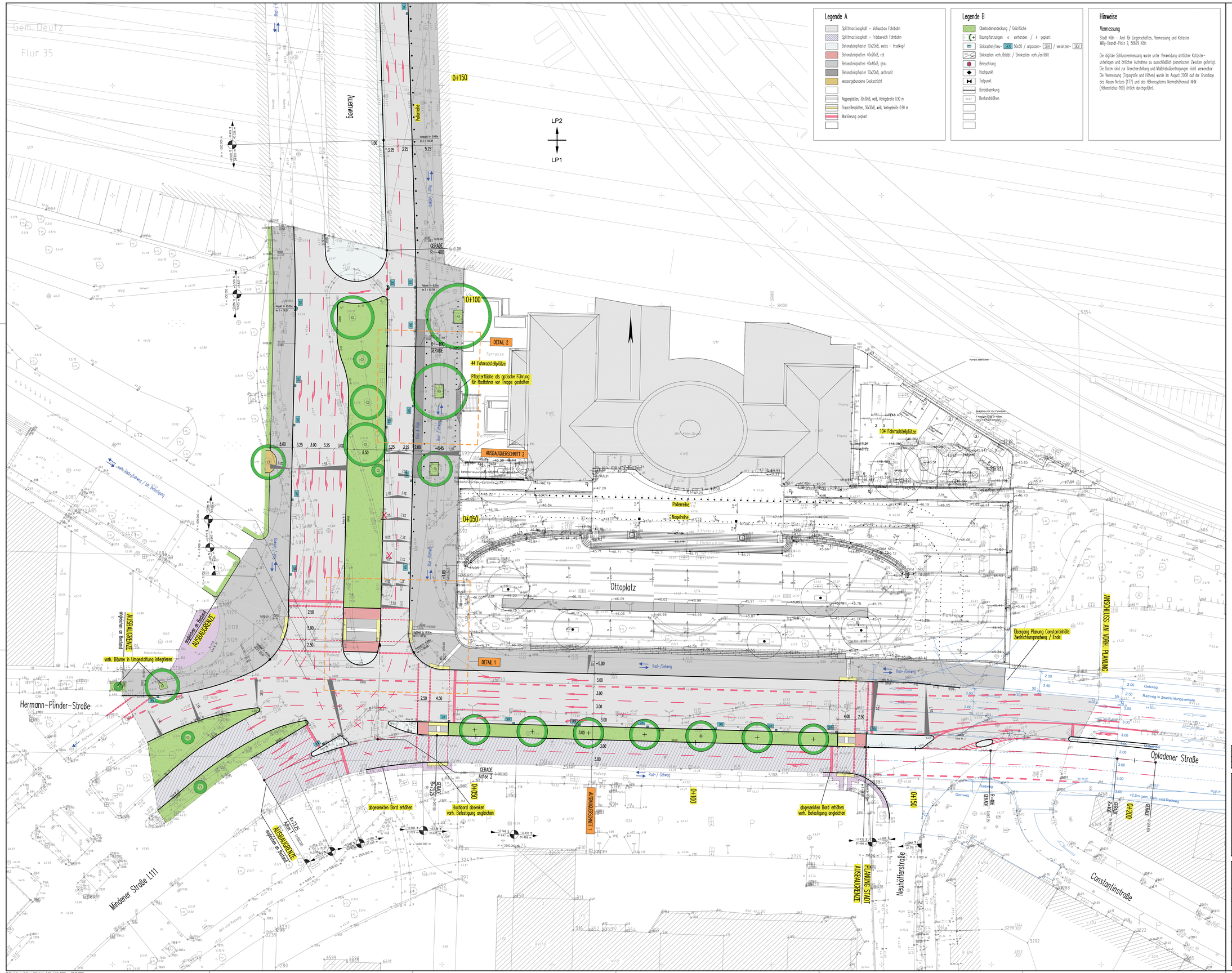

2				
1				
X	erstellt	20.01.09	Krp	Kir	Krp
Nr.	Bezeichnung / Änderung	Datum	bearb.	gez.	gepr.

ulrike böhm landschaftsarchitektin
marchlewskistrasse 105
10243 berlin
t (030) 2966 5563
f (01803) 5518 03067
post@ubld.de

ISAPLAN INGENIEUR GMBH
GESELLSCHAFT FÜR INTEGRIERTE UND INNOVATIVE PLANUNGSLÖSUNGEN IM INGENIEURWESEN UND STÄDTEBAU
SCHIEFFERSKOF 4
51375 LEVERKUSEN
TEL. 0214 / 500 044-0 FAX 0214 / 500 044-19

06.32

Stadt Köln — Amt für Straßen + Verkehrstechnik

Bezirk/Stadtteil: Deutz	Plan-nr: Ausführungsplanung Lageplan 1 - Straße	Blattbreite/Datum
Straßenname/Maßnahme: Mindener Straße L 111 / Auenweg / Opladener Straße Neugestaltung Ottoplatz		Gezeichnet/Datum
		Massstab: 1:250
Datum	Plannummer: LP1-ST	EDV-Projekt/Dateiname
Anmelder: (66)	Abteilungsleiter: (661)	Gruppenleiter: (661-4) / Bearbeitungsleiter: (661-4)

06.32 / Neugestaltung Ottoplatz / AP / LP-1000 20.01.2009