

PLANHINWEISE:

| | |
|---|---|
| Überkanten | 40/100 = 40/10 (1:10) |
| Auswahl / Schnitt | 40/100 = 40/10 (1:10) |
| Deckente Fertigfußboden | Raumnummer |
| Deckente Rohfußboden | Deckenstruktur |
| Deckente Rohfußboden | Deckenstruktur |
| Deckente Fertigfußboden | Absenkung 1L, Index |
| Unterkernte Rohdecke | Unterkante Abgehängte Decke |
| Bauhutene Höhen | Schicht |
| Beton | Mauerwerk |
| MM | MM |
| P | P |
| W | W |
| D | D |
| UD | UD |
| GT | GT |
| HB | HB |
| Auftrag 3,00m² | Raumbezeichnung |
| Stahlbetondecken, Stützen | Fassade |
| Mauerwerk | Mauerwerk |
| OK | OK |
| Abbruch (AU) | Abbruch (AU) |
| neue Bauteile (NB) | neue Bauteile (NB) |
| Bestandsdarlegung (Schicht und UD) | Bestandsdarlegung (Schicht und UD) |
| HINWEIS: | HINWEIS: |
| Brandschutzanforderungen sind im genehmigten Brandschutzplan dargestellt. | Brandschutzanforderungen sind im genehmigten Brandschutzplan dargestellt. |

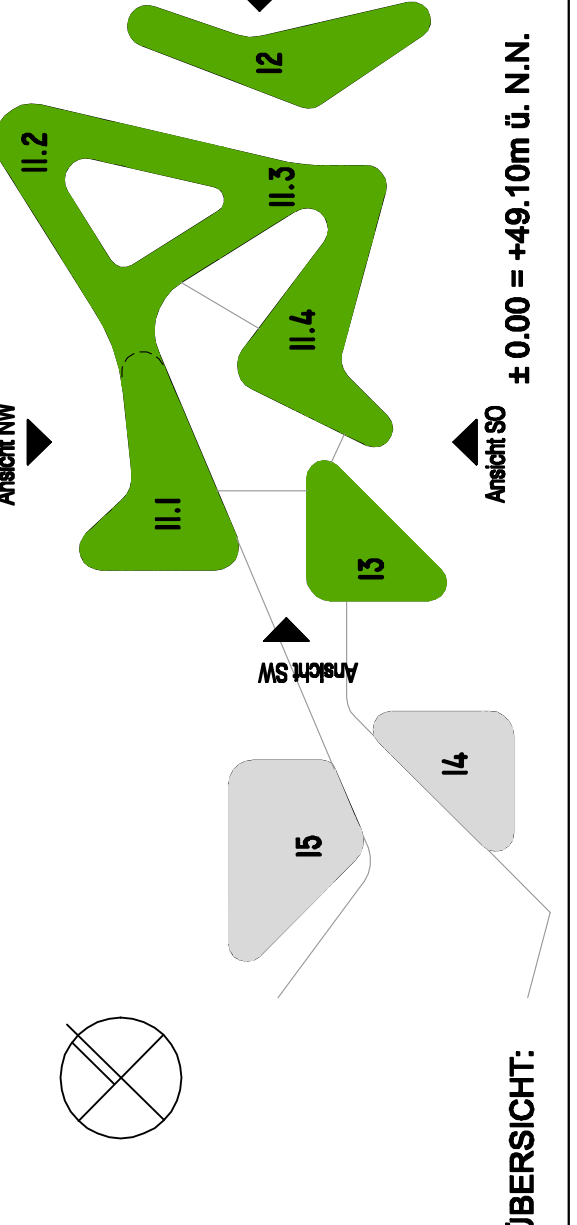

ÜBERSICHT:
DER BAUHERR:

DER ENTWURFSVERFASSER

NEUBAU VERWALTUNGS- UND SOZIALGEBÄUDE RHEINENERGIE AG
Pferinger 24 55053 Saar
Projekt

NETT & Partner GBR, BDA mit Norder Stening Dipl.-Ing. Architekten
Postfach 24, 50523 Köln
Tel.: 0221 798 11 10 Fax: 0221 798 11 70

Rheiner Energie
RE Baumantrag-schwarz
RE Baumantrag-schwarz

Bauherr: B_B00_11-13_E10_G_XX_731_0011_XX_ba_I
Architekt: NETT & Partner GBR

Ansichten Geb. 11-13

| | |
|-----------------|-----------------------------------|
| Name | B 800_11-13_G_XX_731_0011_XX_ba_I |
| Projekt | 731_Gebäudeplanung |
| Architektenplan | 1:200 |
| Masstab | 856/1350 |
| Datum | 04.08.2009 |
| Zeichner | ht/wj/wfr |

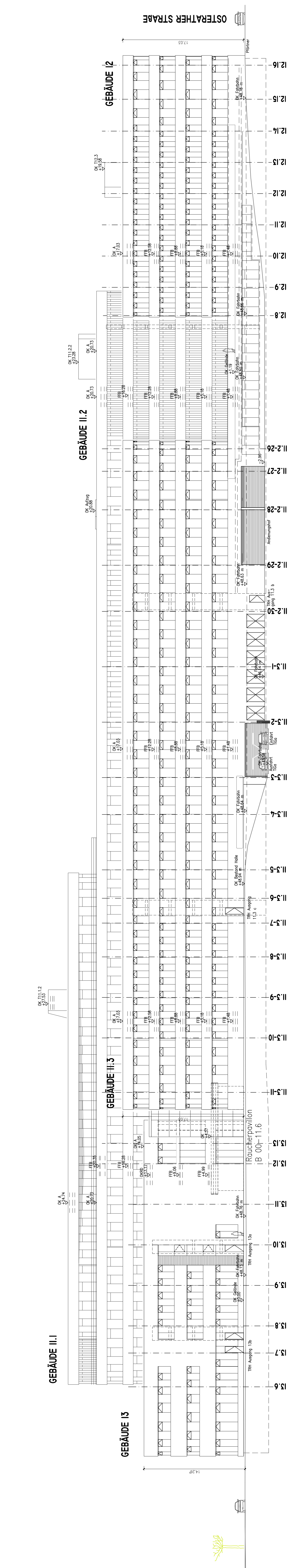

ANSICHT SO

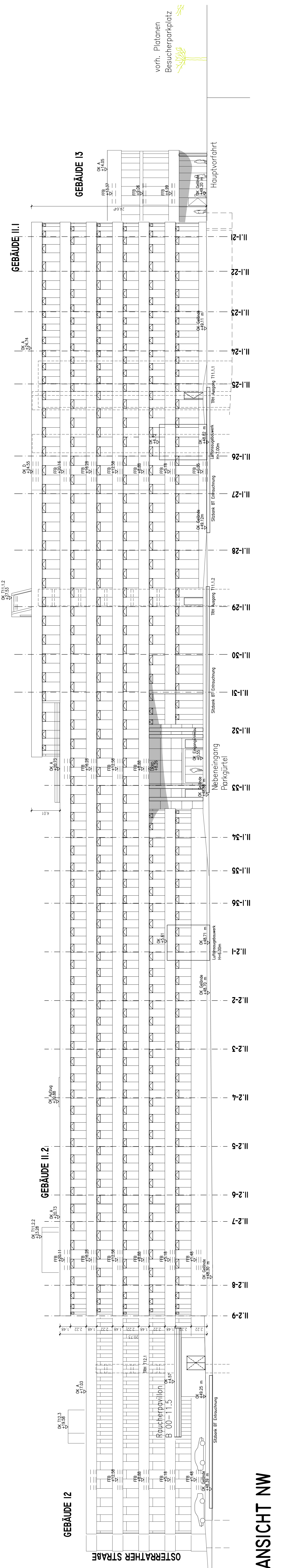

ANSICHT NW

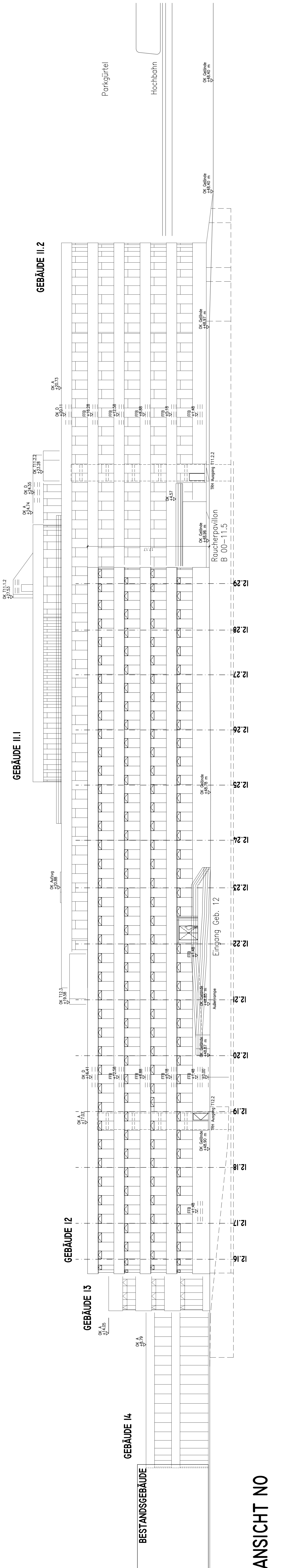

ANSICHT NO

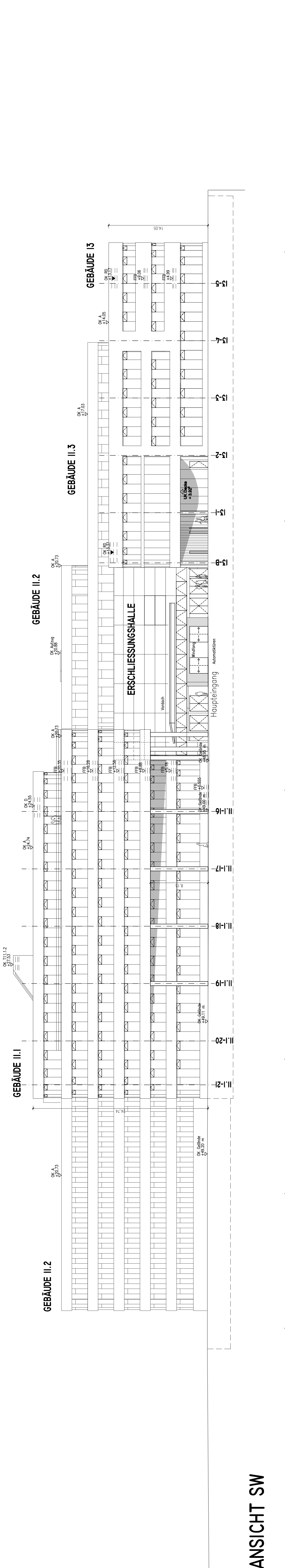

ANSICHT SW