Anlage 3

180. Änderung des Flächennutzungsplanes: Girlitzweg in Köln-Vogelsang
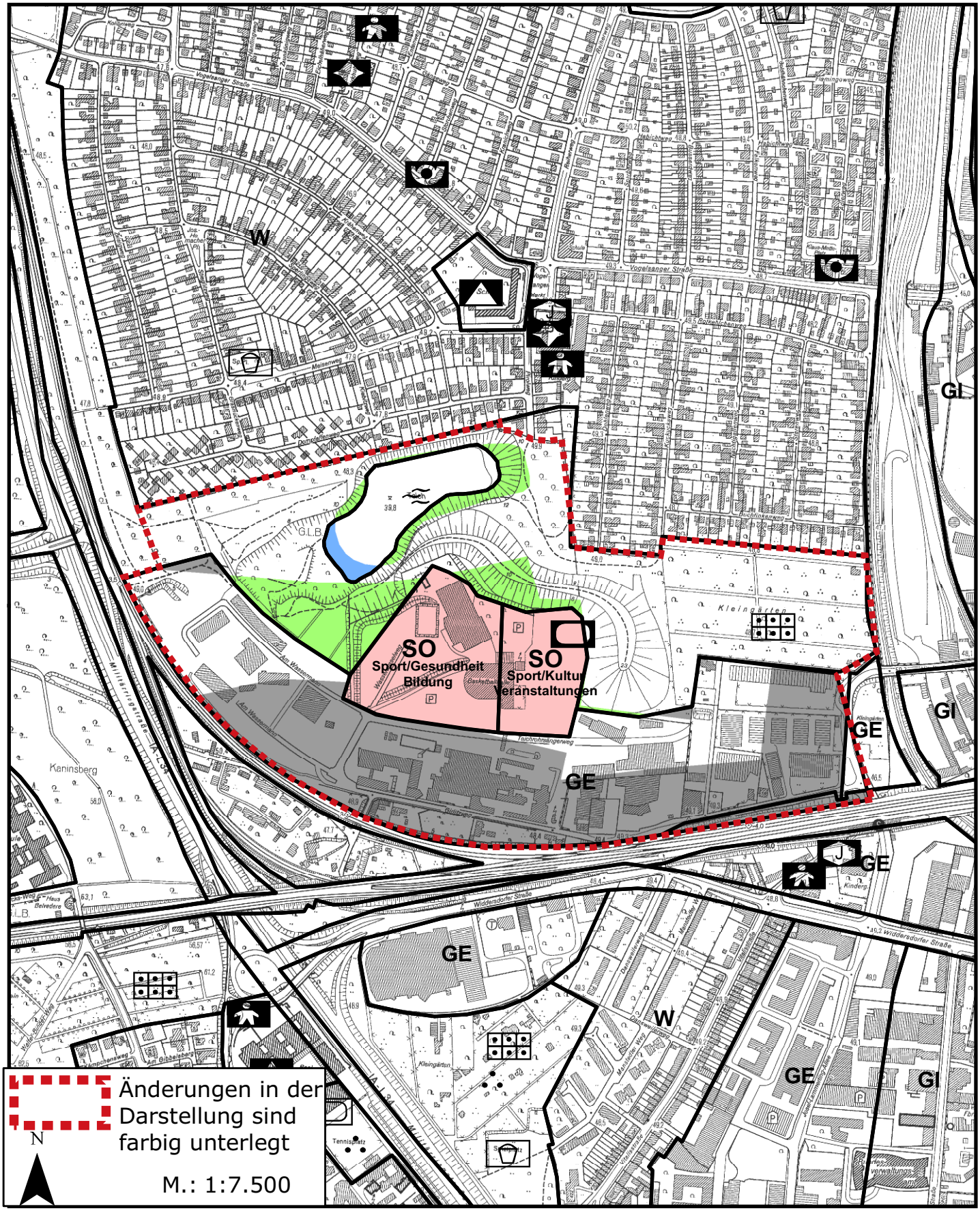
- beabsichtigte Darstellung -