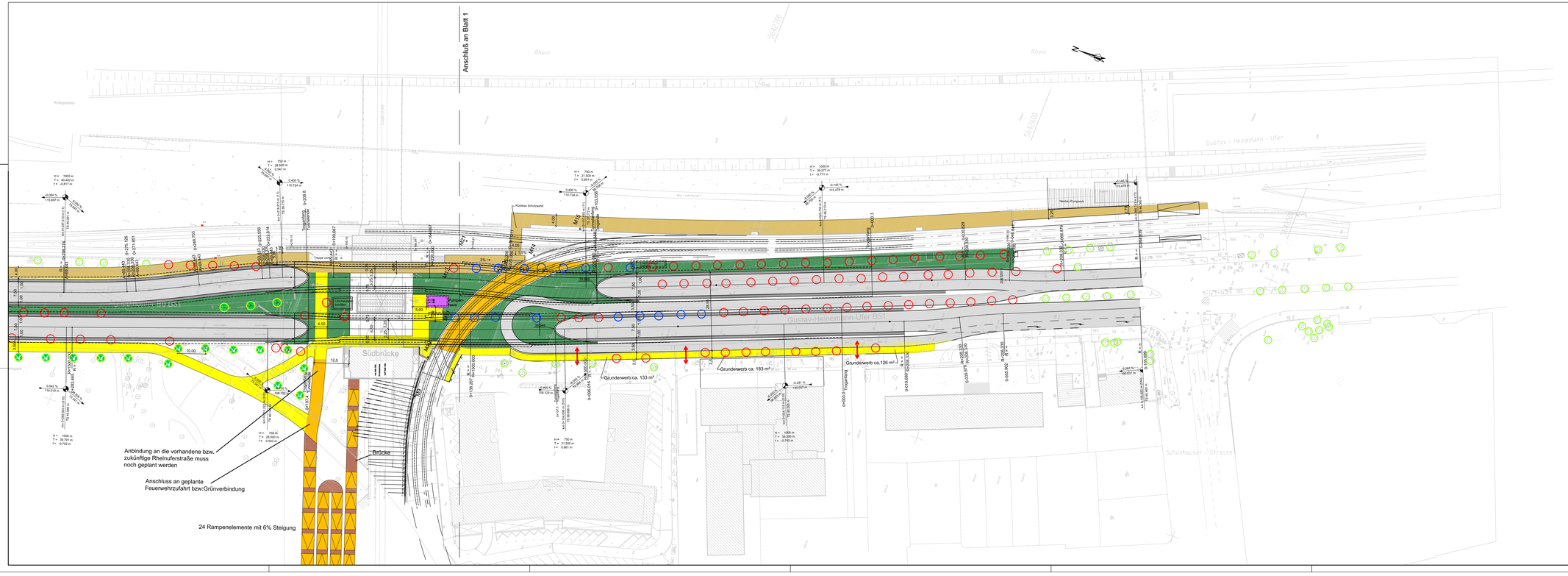


Legende:

- Fahrbahn
- Randweg
- Gehweg
- komb. Rad- und Gehweg
- Pumpwerk
- Radweg
- Grünfläche
- Grunderwerb
- Zufahrt
- Baum entfällt (Straßenbau)
- Baum entfällt (Gleisbau)
- Baum Neupflanzung
- Baum bleibt erhalten

Index	Datum	Name	Art der Änderung

Kölner Verkehrs-Betriebe AG
KVB.202

Stadt Köln Amt 66

Stadt Köln Amt 67

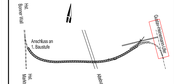
Stadt Köln Amt 69

Mit der Planungsleistung koordiniert und abgestimmt
Koordinator gemäß ZTV-ING

Plan-Nr.:
VWU3050LP0006--

Datum/Unterschrift

Übersichtsskizze Bauwerk:


Anschluss an 1. Baustufe
Südbrücke
Gustav-Heinemann-Ufer
Rampe
Rampe
Rampe