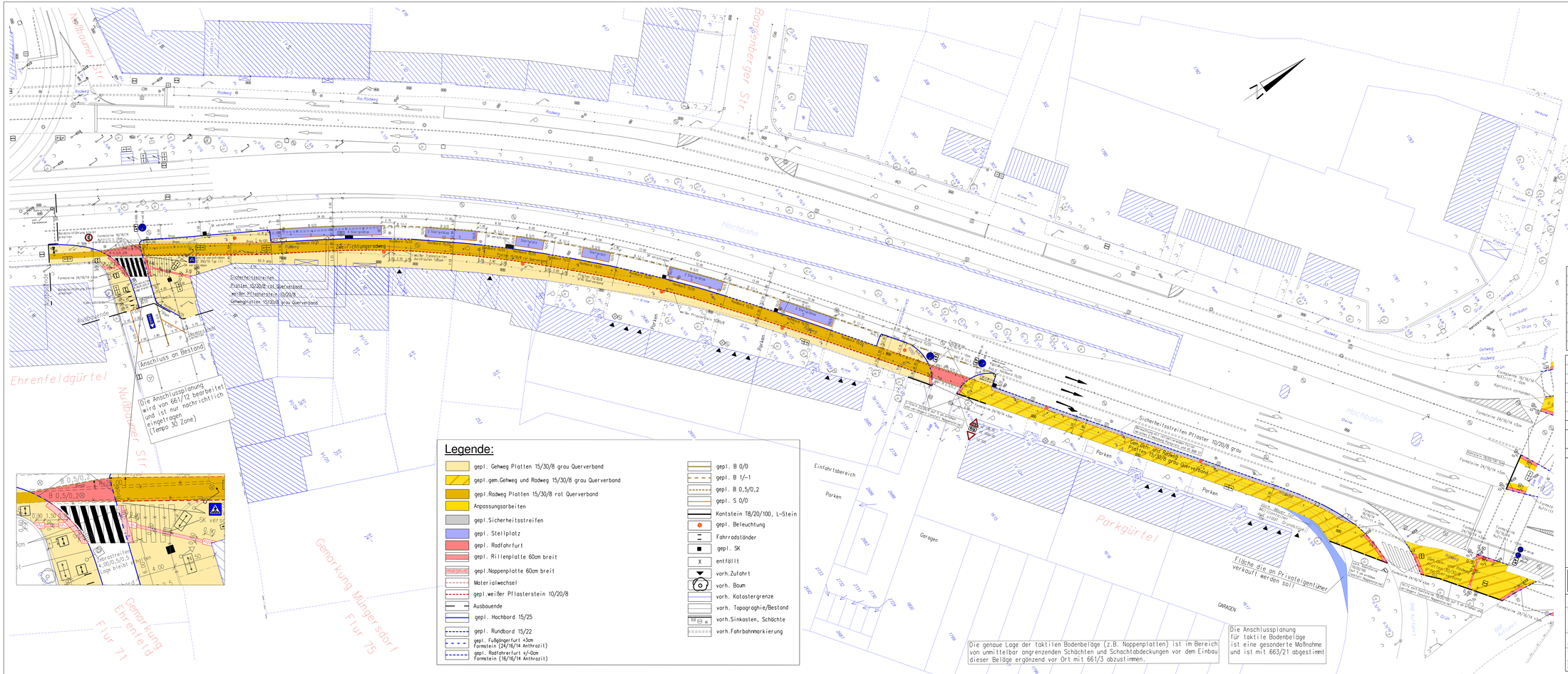
Anlage 2



Legende:

- gepl. Gehweg Platten 15/30/8 grau Querverband
- gepl.gem.Gehweg und Radweg 15/30/8 grau Querverband
- gepl.Radweg Platten 15/30/8 rot Querverband
- Anpassungsarbeiten
- gepl.Sicherheitsstreifen
- gepl. Stellplatz
- gepl. Radfahrfurt
- gepl. Rillenplatte 60cm breit
- gepl.Noppenplatte 60cm breit
- Materialwechsel
- gepl.weißer Pflasterstein 10/20/8
- Ausbauende
- gepl. Hochbord 15/25
- gepl. Rundbord 15/22
- gepl. Fußgängerfurt +3cm Formstein (24/16/14 Anthrazit)
- gepl. Radfahrerfurt +/-0cm Formstein (16/16/14 Anthrazit)
- gepl. B 0/0
- gepl. B 1/-1
- gepl. B 0,5/0,2
- gepl. S 0/0
- Kantstein T8/20/100, L-Stein
- gepl. Beleuchtung
- Fahrradständer
- gepl. SK
- X entfällt
- vorh.Zufahrt
- vorh. Baum
- vorh. Katastergrenze
- vorh. Topographie/Bestand
- vorh.Sinkkasten, Schächte
- vorh.Fahrbahnmarkierung

Die genaue Lage der taktilen Bodenbeläge (z.B. Noppenplatten) ist im Bereich von unmittelbar angrenzenden Schächten und Schachtabdeckungen vor dem Einbau dieser Beläge ergänzend vor Ort mit 661/3 abzustimmen.

Die Anschlussplanung für taktile Bodenbeläge ist eine gesonderte Maßnahme und ist mit 663/21 abgestimmt

Anhörungsverfahren für Markierungen gemäß §45 Straßenverkehrs-Ordnung durchgeführt am _____

Polizeipräsidium Köln
Direktion Verkehr/ VK
Im Auftrag

Angeordnet:
Stadt Köln, Der Oberbürgermeister,
Amt für Straßen und Verkehrstechnik

661/11 Im Auftrag _____

Dienststelle	Art der Abstimmung	Unterschrift	Datum
661/5	Radverkehrsführung	gez. Herr Lemke	28.07.2010
661/12	Anschluss Nußbaumer Straße	Fr. Treun-Siecki	27.07.2010
662/5	Materialien	gez.Herr Tkotz	29.11.2010
RheinEnergie Abt. TAS	Beleuchtung	siehe E-Mail vom 29.11.2010	
662/5	Änderung Bordsteinführung, Beleuchtung	gez. H. Tkotz	30.11.2010

G						
F						
E						
D						
C						
B	Änderung Beleuchtung und Radfahrfurt	Eschbach 26.11.10	gez.H.Clauß/Fr. Stolte-Neumann 30.11.2010			05.01.2011
A	Änderung Bordsteinführung im Bereich Zeichnungsänderung Änderung Materialien	Eschbach 09.11.2010	gez.H.Clauß/Fr. Stolte-Neumann 30.11.2010			05.01.2011
Pos.	Änderungen	Bearb.	Ges.	Gepr.	Geneh.	Datum

Planvorlage in am

Übersichtsplan



Stadt Köln

Amt für Straßen und Verkehrstechnik

Bezirk/Stadtteil: Ehrenfeld	Führungsplanung	Bearbeitet/Datum: Fr. Eschbach 19.07.2010
Dienststelle/Abteilung/Name:		Änderungen: Fr. Eschbach 26.11.2010
Ehrenfeldgürtel / Parkgürtel / Nußbaumer Straße		Maßstab: 1: 250
Zweirichtungsradweg		
Datum: 30.07.2010	Plannummer: Radweg	EDV-Projekt/Datenname: Ehrenfeldgürtel Nußbaumer Straße

Amtsleiter (66)	Abteilungsleiter (661)	Gruppenleiter (661.5)	Bezirksingenieur (661.5)
gez.in Vertretung Herr Knichel 30.07.2010 Herr Harandorf	gez. Fr. Stolte - Neumann 29.07.2010	gez.Herr Clauß 19.07.2010	gez. Frau Eschbach 19.07.2010

1540 mm * 594 mm