Nr.	% Abgeschl	Vorgangsname	Dauer	Anfang	Ende
1	**94%**	**Rohbauarbeiten**	**77 Tage**	**09.01.12**	**27.04.12**
2	**100%**	**Bauteil B / Treppenhaus**	**50 Tage**	**09.01.12**	**19.03.12**
3	100%	Decke über EG	12 Tage	09.01.12	24.01.12
4	100%	Decke über 1. OG	8 Tage	25.01.12	03.02.12
5	100%	Decke über 2. OG	18 Tage	06.02.12	01.03.12
6	100%	Decke über 3. OG	12 Tage	02.03.12	19.03.12
7	100%	Verfüllung Arbeitsräume / Rückbau Verbau	5 Tage	20.03.12	26.03.12
8	100%	Abbau Kran	1 Tag	20.03.12	20.03.12
9	100%	Nachlauf Restarbeiten	7 Tage	21.03.12	29.03.12
10	100%	Umbau BE Allgemein	2 Tage	08.03.12	09.03.12
11	75%	BE räumen	22 Tage	27.03.12	27.04.12
12	**48%**	**Polizeigaragen (Sporthalle UG)**	**102 Tage**	**30.01.12**	**28.06.12**
13	100%	Rüstung Fassade innen und aussen	5 Tage	30.01.12	03.02.12
14	100%	Neue Brandwand Große Turnhalle Nordseite	10 Tage	23.02.12	07.03.12
15	100%	Abbau Mobilkran	2 Tage	08.03.12	09.03.12
16	100%	Montageöffnung / Rampe in Südwand herstellen	10 Tage	10.02.12	24.02.12
17	15%	Neue Innenwandverstärkung zum Umkleidetrakt	20 Tage	23.04.12	22.05.12
18	0%	Übergangsrampe zur Fay-Garage mit neuer Bodenp	15 Tage	23.05.12	14.06.12
19	0%	neuer Treppenaufgang zum Umkleidettrakt	10 Tage	15.06.12	28.06.12
20	100%	Raumgerüst	5 Tage	27.02.12	02.03.12
21	100%	Decke torkretieren	25 Tage	05.03.12	10.04.12
22	90%	Stützen- und Unterzug-Sanierung	10 Tage	11.04.12	24.04.12
23	0%	Brandwand zur Fay Garage	15 Tage	25.04.12	16.05.12
24	0%	Bodenhülsen kleine Sporthalle	6 Tage	22.03.12	29.03.12
25	0%	Bodenhülsen große Sporthalle	10 Tage	08.03.12	21.03.12
26	**89%**	**Fenster, Montage (Fa. Keskin)**	**75 Tage**	**09.01.12**	**25.04.12**
27	100%	Brüstungen herstellen	10 Tage	09.01.12	20.01.12
28	85%	BT Aula, 4 + 5 + 3 Stck neue Fenster	5 Tage	12.03.12	16.03.12
29	100%	BT THS C 15 Stck neue Fenster	5 Tage	23.01.12	27.01.12
30	100%	BT B Neues THS Nordseite	5 Tage	20.03.12	26.03.12
31	85%	Fenster, Restleistungen, motor. Antriebe	50 Tage	13.02.12	25.04.12
32	**66%**	**Innenputz (PSA)**	**65 Tage**	**23.01.12**	**25.04.12**
33	80%	Innenputz BT A + D (EG + UG)	15 Tage	20.02.12	12.03.12
34	95%	Innenputz BT B	10 Tage	13.03.12	26.03.12
35	100%	Innenputz BT D Restarbeiten	10 Tage	23.01.12	03.02.12
36	70%	Innenputz Neues THS Aussenwände	15 Tage	03.04.12	25.04.12
37	30%	Innenputz BT Aula	25 Tage	06.03.12	11.04.12
38	**60%**	**Fliesen 1 - Innenfensterbänke (Keskin-Fenster)**	**42 Tage**	**06.03.12**	**07.05.12**

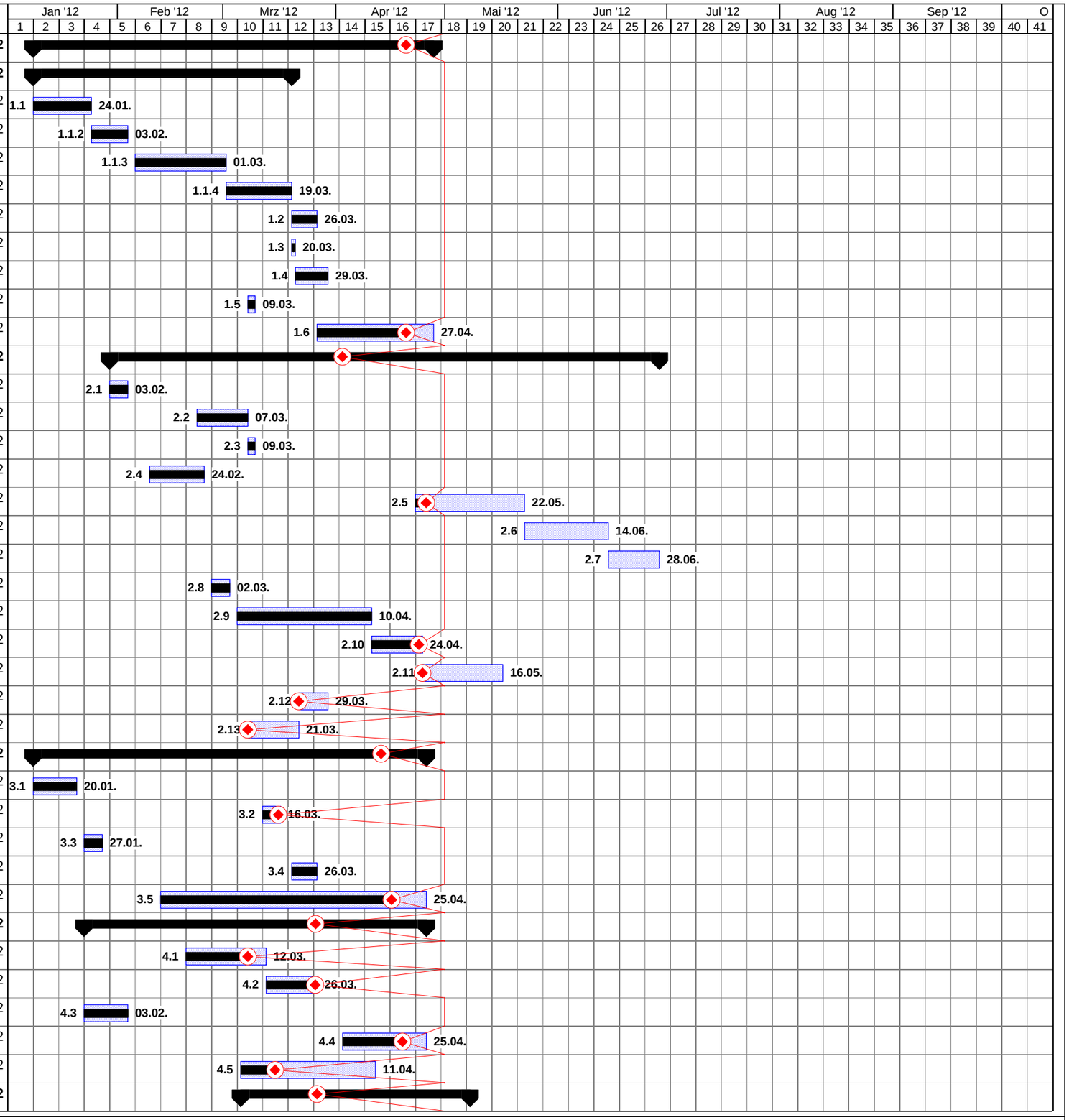

Nr.	% Abgeschl	Vorgangsname	Dauer	Anfang	Ende
39	0%	Innenfensterbänke BT A / D	5 Tage	23.04.12	27.04.12
40	0%	Innenfensterbänke BT B	5 Tage	30.04.12	07.05.12
41	100%	Innenfensterbänke BT C / E	15 Tage	06.03.12	26.03.12
42	**81%**	**Trockenbau - Abgehängte Decken**	**58 Tage**	**16.01.12**	**05.04.12**
43	95%	Abgehängte Decken BT A	20 Tage	06.03.12	02.04.12
44	20%	Abgehängte Decken BT B	15 Tage	16.03.12	05.04.12
45	100%	Abgehängte Decken BT C / E	35 Tage	16.01.12	05.03.12
46	**36%**	**Estricharbeiten**	**48 Tage**	**29.02.12**	**09.05.12**
47	100%	Estricharbeiten BT A	3 Tage	14.03.12	16.03.12
48	0%	Estricharbeiten BT B	5 Tage	30.04.12	07.05.12
49	100%	Estrich THS C	5 Tage	19.03.12	23.03.12
50	0%	Estricharbeiten Aula Nebenräume + Empore	15 Tage	12.04.12	03.05.12
51	0%	Estrich Aula UG	10 Tage	20.03.12	02.04.12
52	100%	Estricharbeiten BT D	10 Tage	29.02.12	13.03.12
53	0%	Estrich E (Bibliothek)	2 Tage	08.05.12	09.05.12
54	**56%**	**Gussasphalt**	**30 Tage**	**06.03.12**	**18.04.12**
55	0%	Gussasphalt Aula Bühne	5 Tage	12.04.12	18.04.12
56	0%	Gussasphalt Aula RLT-Zentrale KG	3 Tage	06.03.12	08.03.12
57	100%	Gussasphalt BT A (UG + EG)	10 Tage	13.03.12	26.03.12
58	**0%**	**Sonnenuhr Remontage**	**10 Tage**	**03.04.12**	**18.04.12**
59	0%	Remontage	10 Tage	03.04.12	18.04.12
60	**100%**	**Stahlbau Dach Aula**	**35 Tage**	**09.01.12**	**27.02.12**
61	100%	Stahlbaukonstruktion	30 Tage	09.01.12	17.02.12
62	100%	Dachplatten	22 Tage	25.01.12	27.02.12
63	**90%**	**Betonsanierung**	**54 Tage**	**09.01.12**	**23.03.12**
64	90%	BT B, BT A BT D Zusätzliche Arbeiten	54 Tage	09.01.12	23.03.12
65	**0%**	**Natursteinarbeiten**	**55 Tage**	**04.05.12**	**24.07.12**
66	0%	BT C/E - Flure (nach Parkett)	25 Tage	04.05.12	12.06.12
67	0%	BT C THS	10 Tage	13.06.12	26.06.12
68	0%	BT B - Flure (nach Parkett)	16 Tage	18.05.12	12.06.12
69	0%	BT B - Neues THS (nach Maler)	20 Tage	24.05.12	22.06.12
70	0%	BT B - Windfang / Eingang	10 Tage	13.06.12	26.06.12
71	0%	BT C - THS (2 Stck) Reparaturarbeiten Treppen	10 Tage	27.06.12	10.07.12
72	0%	BT D - Foyer - Reparaturarbeiten EG und Treppe	10 Tage	11.07.12	24.07.12
73	0%	BT D - Neuer Natursteinboden Foyer UG und 1. OG	10 Tage	11.07.12	24.07.12
74	**52%**	**Fassadensanierung**	**103 Tage**	**09.01.12**	**08.06.12**
75	**89%**	**Abbruch Vorbereitung**	**52 Tage**	**09.01.12**	**21.03.12**
76	100%	Fassade Aula West	10 Tage	06.02.12	17.02.12

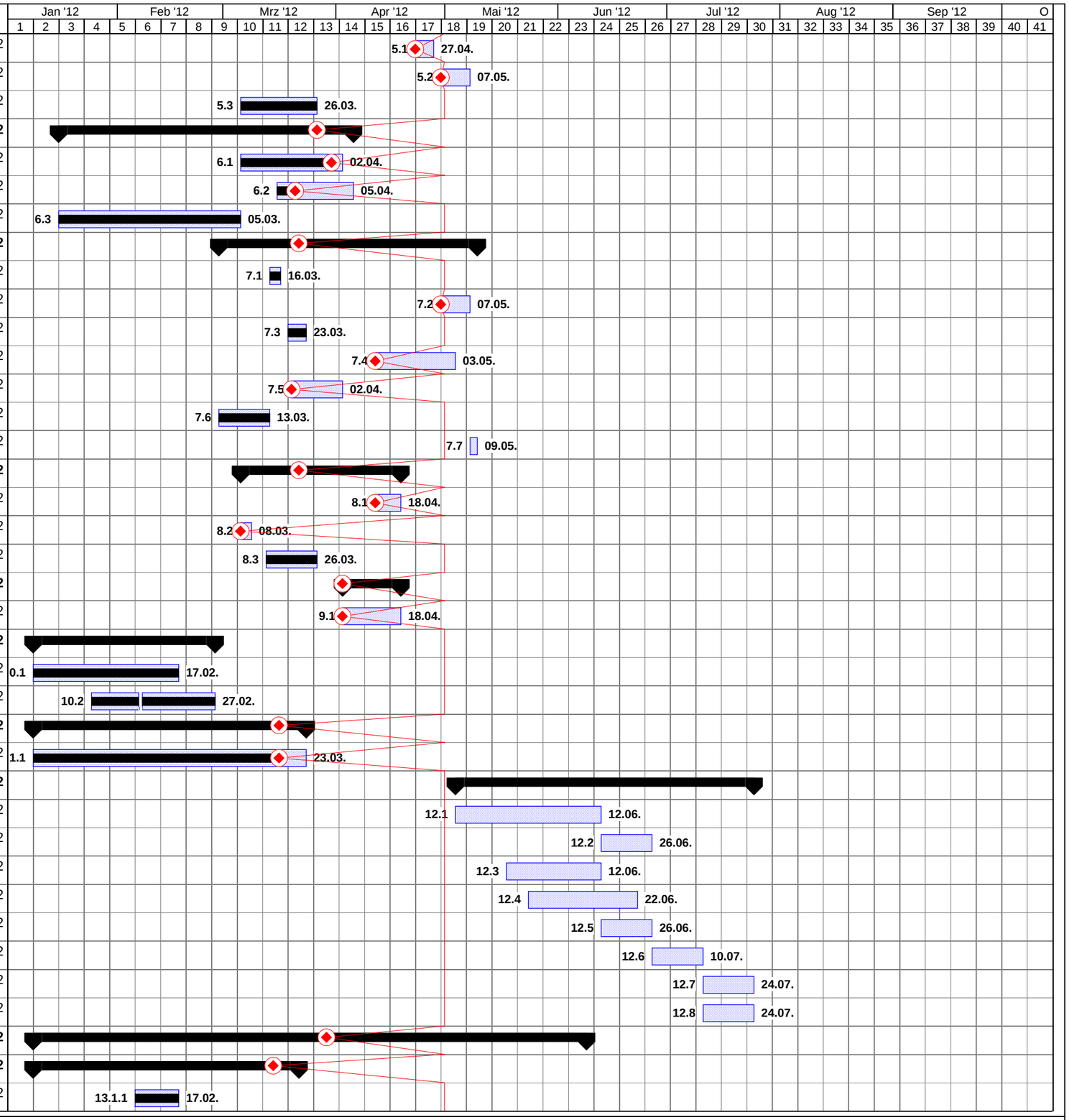

Nr.	% Abgeschl	Vorgangsname	Dauer	Anfang	Ende
77	100%	Fassade Aula Süd	5 Tage	21.02.12	27.02.12
78	100%	Fassade B Nord	10 Tage	23.01.12	03.02.12
79	100%	Fassade B Süd	10 Tage	09.01.12	20.01.12
80	100%	Große Sporthalle Nord	5 Tage	08.03.12	14.03.12
81	0%	Große Sporthalle Ost	5 Tage	15.03.12	21.03.12
82	**46%**	**Verblendung**	**93 Tage**	**23.01.12**	**08.06.12**
83	60%	Fassade C Ost	20 Tage	24.04.12	23.05.12
84	80%	Fassade C Süd	15 Tage	17.04.12	08.05.12
85	25%	Fassade E+ kleine Sporthalle West	10 Tage	24.05.12	08.06.12
86	0%	Fassade großes THS C / West	10 Tage	09.05.12	23.05.12
87	60%	Fassade E + Kleine Sporthalle Ost	15 Tage	30.03.12	23.04.12
88	60%	Fassade Aula West	15 Tage	13.03.12	02.04.12
89	30%	Fassade Aula Süd	10 Tage	03.04.12	18.04.12
90	40%	Fassade Aula Ost	20 Tage	19.04.12	18.05.12
91	40%	Fassade A Ost	10 Tage	21.05.12	04.06.12
92	30%	Fassade A Nord	10 Tage	30.03.12	16.04.12
93	50%	Fassade A West	10 Tage	13.03.12	26.03.12
94	30%	Fassade D Nord / Ost	15 Tage	03.04.12	25.04.12
95	10%	Fassade D Süd	15 Tage	13.03.12	02.04.12
96	80%	Fassade B Nord	18 Tage	06.03.12	29.03.12
97	90%	Fassade B Süd	35 Tage	23.01.12	12.03.12
98	30%	Große Sporthalle Nord	10 Tage	18.05.12	01.06.12
99	100%	Gerüst Große Sporthalle SÜD	2 Tage	10.02.12	13.02.12
100	35%	Große Sporthalle Süd	15 Tage	26.04.12	18.05.12
101	0%	Große Sporthalle Ost	10 Tage	21.05.12	04.06.12
102	0%	Innenwände Kleine Sporthalle sanieren	15 Tage	12.03.12	30.03.12
103	**52%**	**Dachdecker- + Zimmerarbeiten**	**129 Tage**	**09.01.12**	**16.07.12**
104	100%	Dach Aula 1. Lage, Regensicher	5 Tage	28.02.12	05.03.12
105	90%	Dach Aula , komplett	25 Tage	06.03.12	11.04.12
106	0%	Dach BT A (Restfläche an BT D)	10 Tage	26.04.12	10.05.12
107	100%	Dach BT A öffnen + schließen für Kanalmontagen	10 Tage	06.02.12	17.02.12
108	60%	Dach Foyer BT D (Restfläche neues THS B)	10 Tage	03.04.12	18.04.12
109	0%	Dach BT Foyer	10 Tage	19.04.12	03.05.12
110	90%	Dach BT B	35 Tage	09.01.12	27.02.12
111	0%	Dach Kleine Sporthalle, Anschluß an Nachbargebäu	5 Tage	10.07.12	16.07.12
112	30%	Dachabdichtung Sporthalle erneuern	22 Tage	23.02.12	23.03.12
113	0%	Dachabdichtung Geräteraum erneuern	10 Tage	04.06.12	18.06.12
114	0%	Dachabdichtung Zwischentrakt erneuern	15 Tage	19.06.12	09.07.12

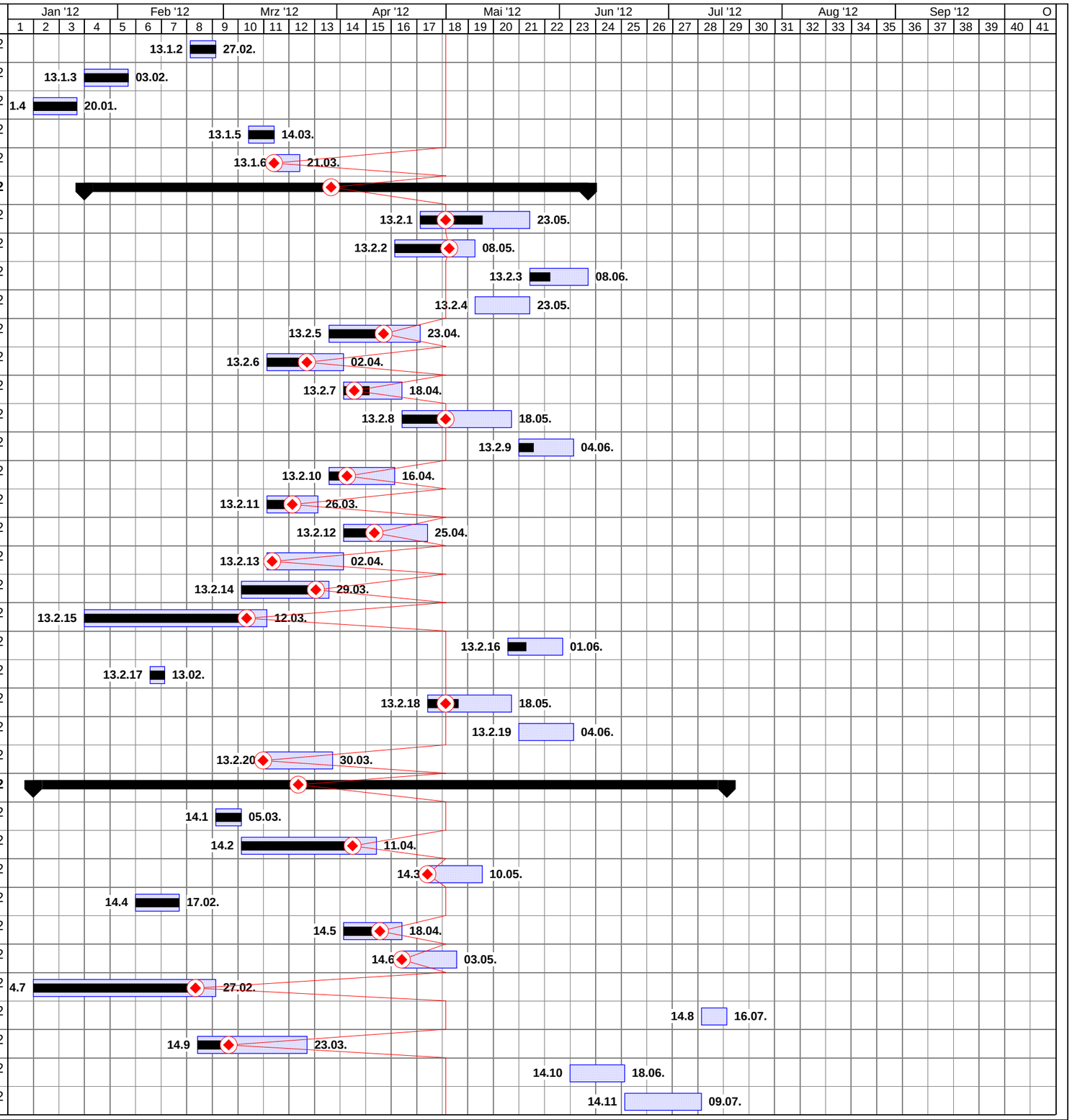

Nr.	% Abgeschl	Vorgangsname	Dauer	Anfang	Ende
115	**37%**	**Innentüren, Türen und Zargen**	**131 Tage**	**09.01.12**	**18.07.12**
116	**57%**	**Montage Stahlzargen**	**50 Tage**	**09.01.12**	**19.03.12**
117	100%	BT A/D - Stahlzargen	10 Tage	09.01.12	20.01.12
118	100%	BT B - Stahlzargen	10 Tage	23.01.12	03.02.12
119	0%	BT Aula - Stahlzargen	10 Tage	06.03.12	19.03.12
120	0%	BT Große Sporthalle EG	5 Tage	06.03.12	12.03.12
121	**0%**	**Montage Türblätter**	**32 Tage**	**04.06.12**	**18.07.12**
122	0%	BT C / E: Türblätter mit Beschläge	8 Tage	04.06.12	14.06.12
123	0%	BT A, B und D: Türblätter und Beschläge	8 Tage	20.06.12	29.06.12
124	0%	BT Aula: Türblätter mit Beschläge	3 Tage	16.07.12	18.07.12
125	**2%**	**Tischlerarbeiten**	**86 Tage**	**29.03.12**	**03.08.12**
126	100%	Vergabe	1 Tag	29.03.12	29.03.12
127	0%	BT C: WT-Schränke	12 Tage	04.05.12	22.05.12
128	0%	BT A/D: Einbaumöbel u. HSM-Loge	15 Tage	04.07.12	24.07.12
129	0%	BT B EG: Milchbar	3 Tage	01.08.12	03.08.12
130	0%	BT Aula: Wandverkleidungen	10 Tage	16.07.12	27.07.12
131	**53%**	**Metallbauarbeiten (RP-Fassaden, Stahlglastüren)**	**144 Tage**	**09.01.12**	**06.08.12**
132	80%	Fertigung	50 Tage	09.01.12	19.03.12
133	**33%**	**Hauptmontagen Fassaden incl. Verglasung**	**96 Tage**	**12.03.12**	**31.07.12**
134	100%	BT B (ohne EG)	5 Tage	12.03.12	16.03.12
135	100%	BT kleine Turnhalle + BT E Oberlichter	10 Tage	12.03.12	23.03.12
136	50%	BT A/D EG	10 Tage	27.03.12	11.04.12
137	0%	BT A/D - Foyer	15 Tage	12.04.12	03.05.12
138	0%	BT B - EG (Milchbar + Windschutz)	10 Tage	18.07.12	31.07.12
139	0%	BT Aula	10 Tage	04.05.12	18.05.12
140	**65%**	**Rahmen-Türanlagen**	**39 Tage**	**13.06.12**	**06.08.12**
141	90%	UK Rahmentüren BT C/E	15 Tage	13.06.12	03.07.12
142	40%	UK Rahmentüren BT A/D	15 Tage	11.07.12	06.08.12
143	**40%**	**Stahlblechtüren**	**35 Tage**	**23.01.12**	**12.03.12**
144	40%	Montage Stahlblechtüren alle BT	35 Tage	23.01.12	12.03.12
145	**50%**	**Glasbausteinfassade Sporthalle**	**15 Tage**	**05.03.12**	**23.03.12**
146	50%	Fertigstellung Oberlichter Glasbausteinfassade Spo	15 Tage	05.03.12	23.03.12
147	**0%**	**Sanierung Bleiverglasung**	**44 Tage**	**14.03.12**	**18.05.12**
148	0%	Schalungen innenseitig entfernen	2 Tage	14.03.12	16.03.12
149	0%	Verglasung innenseitig entfernen	1 Tag	16.03.12	19.03.12
150	0%	Ausbau Fensterflügel, Schutz der verbleib. Bleivergl	2 Tage	19.03.12	20.03.12
151	0%	Sanierung Bleiverglasung Flügel, Schutz Festvergla	20 Tage	21.03.12	19.04.12
152	0%	Fassadenfenster Ost vor Bleivergls. erneuern	15 Tage	20.04.12	11.05.12

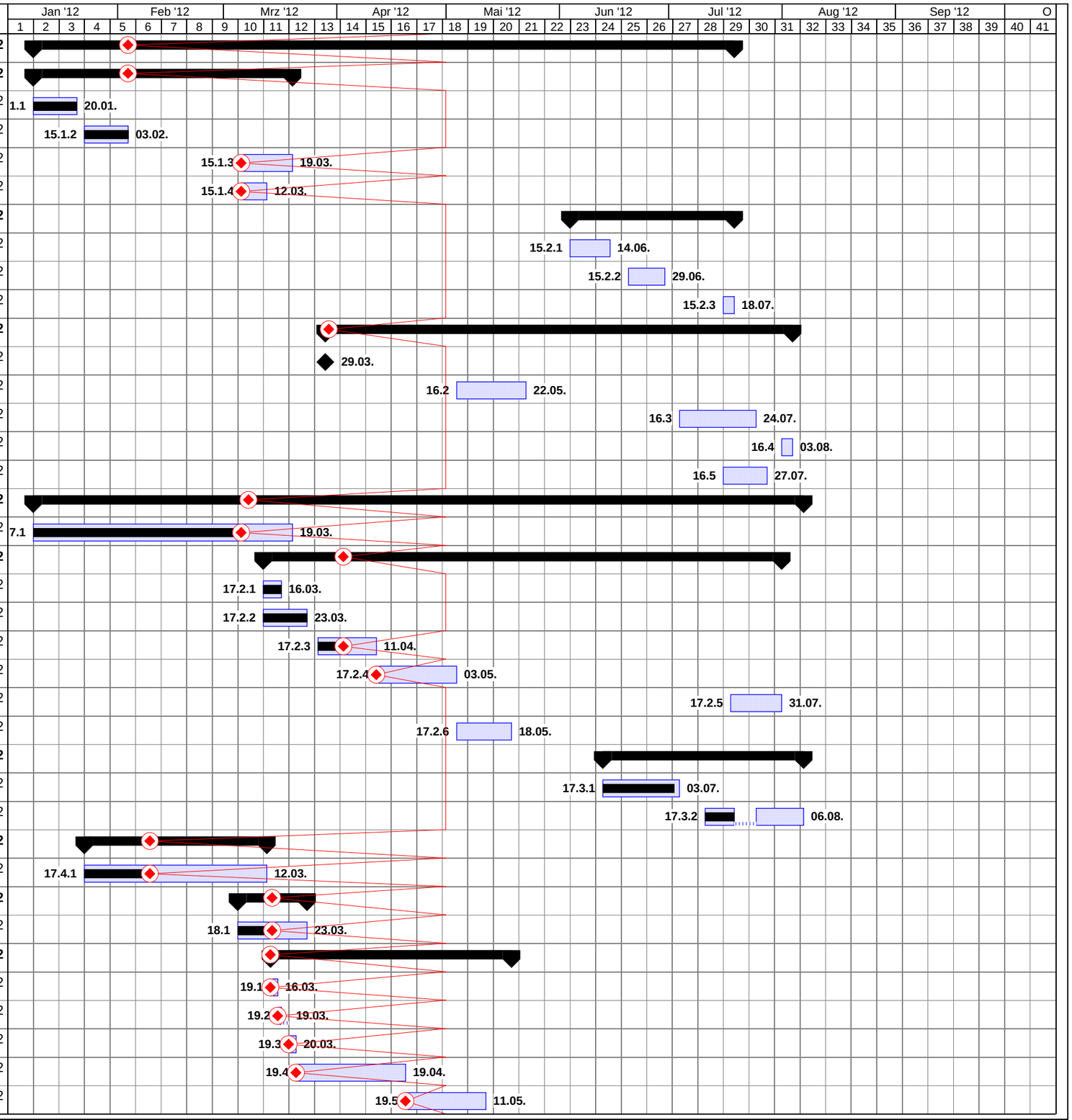

Nr.	% Abgeschl	Vorgangsname	Dauer	Anfang	Ende
153	0%	Bleiverglasung fertigstellen, Flügelrückbau, schütze	4 Tage	14.05.12	18.05.12
154	**7%**	**Schlosserarbeiten**	**94 Tage**	**05.03.12**	**20.07.12**
155	60%	Geländer Neben-THS BT C Süd	10 Tage	05.03.12	16.03.12
156	0%	Geländer Haupt -THS BT C	10 Tage	19.03.12	30.03.12
157	0%	Neu: Geländer / Handläufe BT B (neues Treppenha	20 Tage	25.06.12	20.07.12
158	0%	Neu: Geländer Treppe BT A EG	10 Tage	04.05.12	18.05.12
159	0%	Neu: Geländer Aula UG	20 Tage	16.05.12	15.06.12
160	0%	Neu: Geländer Aussentreppen Aula	10 Tage	29.05.12	12.06.12
161	0%	Lichtschachtroste	6 Tage	29.05.12	05.06.12
162	**86%**	**Brandschutzputz**	**78 Tage**	**09.01.12**	**30.04.12**
163	100%	Brandschutzputz BT B + Gewindestangen	23 Tage	09.01.12	08.02.12
164	100%	Brandschutzputz Foyer UG, EG und 1.OG	15 Tage	09.02.12	01.03.12
165	100%	Innenputz BT A	5 Tage	16.01.12	20.01.12
166	100%	Innenputz BT D	6 Tage	23.01.12	30.01.12
167	100%	Innenputz BT B	10 Tage	31.01.12	13.02.12
168	0%	Innenputz Neues THS BT B	5 Tage	24.04.12	30.04.12
169	50%	Innenputz Aula KG	10 Tage	06.03.12	19.03.12
170	**15%**	**Fliesenarbeiten 2**	**54 Tage**	**03.04.12**	**25.06.12**
171	35%	BT A WC-Anlagen EG und 1. OG, Gard. UG	20 Tage	03.04.12	03.05.12
172	0%	BT B Klassenraumbecken	5 Tage	08.05.12	14.05.12
173	0%	BT E Bibliothek (Fußboden)	10 Tage	08.06.12	21.06.12
174	0%	BT E WC EG beiarbeiten	2 Tage	22.06.12	25.06.12
175	0%	BT Aula UG Werkräume	10 Tage	02.05.12	15.05.12
176	**56%**	**Trockenbau Decke Turnhalle + Aula / Wandverkleid.**	**105 Tage**	**16.01.12**	**19.06.12**
177	100%	Wandverkleidung BT D	16 Tage	16.01.12	06.02.12
178	30%	Abgehängte Decke BT D	15 Tage	14.03.12	03.04.12
179	100%	Wandverkleidung BT A	29 Tage	30.01.12	09.03.12
180	95%	Abgehängte Decke BT A	15 Tage	13.03.12	02.04.12
181	100%	Wandverkleidung BT B	10 Tage	27.02.12	09.03.12
182	100%	GK-Wände in BT A	15 Tage	21.02.12	12.03.12
183	100%	GK Wände in BT B	28 Tage	07.02.12	16.03.12
184	0%	Große Sporthalle, Neuerstellung Decke	40 Tage	26.03.12	24.05.12
185	0%	GK-Wände Aula	15 Tage	28.02.12	19.03.12
186	0%	BT Aula - Abgeh. Decke	25 Tage	11.05.12	19.06.12
187	**0%**	**Bodenbelagsarbeiten (Lino)**	**56 Tage**	**10.05.12**	**31.07.12**
188	0%	Boden BT B 2. OG	10 Tage	10.05.12	24.05.12
189	0%	Boden BT C 2. OG	10 Tage	14.05.12	29.05.12
190	0%	Boden BT Aula Nebenräume EG und 1. OG	10 Tage	18.07.12	31.07.12

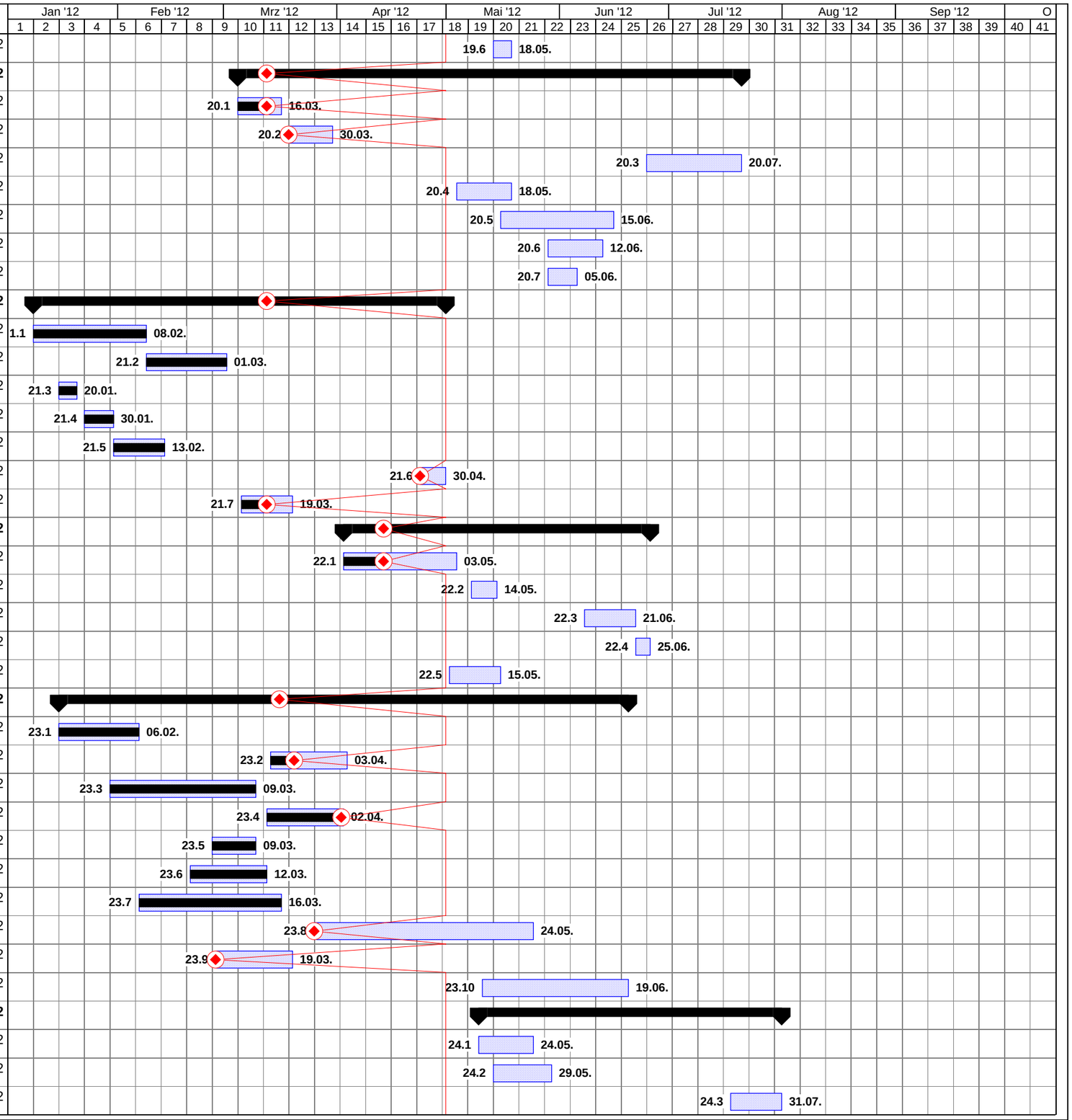

Nr.	% Abgeschl	Vorgangsname	Dauer	Anfang	Ende
191	**16%**	**Anstricharbeiten**	**97 Tage**	**06.03.12**	**26.07.12**
192	0%	Maler BT A / D	20 Tage	04.05.12	04.06.12
193	0%	Maler BT B	20 Tage	25.04.12	24.05.12
194	0%	Maler BT B Neues THS	10 Tage	09.05.12	23.05.12
195	80%	Maler BT C / E	30 Tage	06.03.12	18.04.12
196	0%	Maler BT Aula	20 Tage	20.06.12	17.07.12
197	0%	Maler Kleine Sporthalle	15 Tage	02.04.12	24.04.12
198	0%	Maler Große Sporthalle	15 Tage	25.05.12	18.06.12
199	0%	Polizeigarage	20 Tage	29.06.12	26.07.12
200	**14%**	**Parkett- /Holzpflasterarbeiten**	**68 Tage**	**03.04.12**	**13.07.12**
201	0%	Parkett BT A / D 1 - 3. OG Räume	20 Tage	21.05.12	19.06.12
202	0%	Parkett BT B 1. OG Räume	15 Tage	10.05.12	01.06.12
203	60%	Parkett BT C EG und 1. OG Räume	20 Tage	03.04.12	03.05.12
204	0%	Parkett BT E, 1. OG Musikräume	10 Tage	04.05.12	18.05.12
205	0%	Parkett BT Aula - Saal, Empore und Bühne	20 Tage	18.06.12	13.07.12
206	**0%**	**Sporthallenboden (Neu)**	**74 Tage**	**04.05.12**	**20.08.12**
207	0%	Große Sporthalle incl. Geräteraum - Unterbau	5 Tage	19.06.12	25.06.12
208	0%	Große Sporthalle incl. Geräteraum - Oberboden	20 Tage	24.07.12	20.08.12
209	0%	Kleine Sporthalle incl. Geräteraum - Unterbau	5 Tage	04.05.12	10.05.12
210	0%	Kleine Sporthalle incl. Geräteraum - Oberboden	15 Tage	29.05.12	19.06.12
211	**0%**	**Bestuhlung / festeingebaute Möblierung**	**15 Tage**	**16.07.12**	**03.08.12**
212	0%	Bestuhlung Aula	15 Tage	16.07.12	03.08.12
213	**0%**	**WC-Trennwände**	**10 Tage**	**05.06.12**	**19.06.12**
214	0%	BT A - WC-Trennwände	10 Tage	05.06.12	19.06.12
215	**0%**	**Beschlagsarbeiten**	**5 Tage**	**19.07.12**	**25.07.12**
216	0%	Schließanlage	5 Tage	19.07.12	25.07.12
217	**0%**	**Sportgeräte**	**114 Tage**	**26.04.12**	**09.10.12**
218	**0%**	**Kleine Sporthalle**	**60 Tage**	**26.04.12**	**24.07.12**
219	0%	Bodenhülsen / Unterkonstruktionen	5 Tage	26.04.12	04.05.12
220	0%	Sportgeräte	5 Tage	18.07.12	24.07.12
221	**0%**	**Große Sporthalle**	**85 Tage**	**12.06.12**	**09.10.12**
222	0%	Bodenhülsen / Unterkonstruktionen	5 Tage	12.06.12	19.06.12
223	0%	Sportgeräte	5 Tage	02.10.12	09.10.12
224	**0%**	**Prallschutz**	**74 Tage**	**20.06.12**	**01.10.12**
225	0%	Prallschutz Kleine Sporthalle	20 Tage	20.06.12	17.07.12
226	0%	Prallschutz große Sporthalle	30 Tage	21.08.12	01.10.12
227	**0%**	**Grundreinigung**	**65 Tage**	**21.05.12**	**21.08.12**
228	0%	Grundreinigung	65 Tage	21.05.12	21.08.12

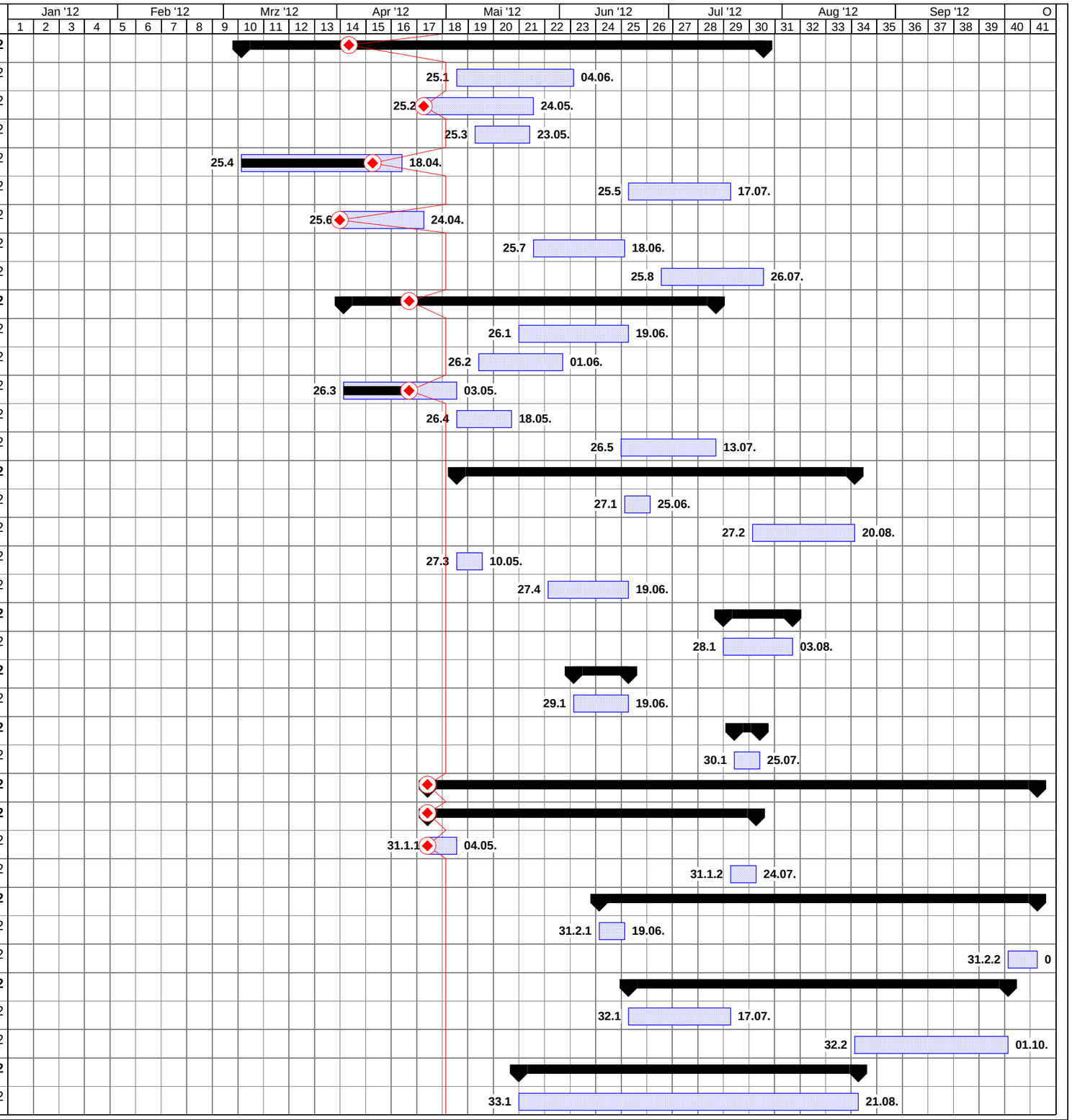

Nr.	% Abgeschl	Vorgangsname	Dauer	Anfang	Ende
229	0%	Grundreinigung Aula	40 Tage	20.06.12	14.08.12
230	0%	Grundreinigung Große Sporthalle	50 Tage	25.05.12	06.08.12
231	**0%**	**Remontage Ikarus**	**7 Tage**	**26.04.12**	**07.05.12**
232	0%	Remontage Ikarus	7 Tage	26.04.12	07.05.12
233	**53%**	**Sanitär (Wasser, Abwasser, Feuerlöschtech.)**	**117 Tage**	**09.01.12**	**28.06.12**
234	**67%**	**BT A**	**102 Tage**	**09.01.12**	**06.06.12**
235	100%	Rohinstallationen	30 Tage	09.01.12	17.02.12
236	0%	Fertigmontagen Waschtische / WC-Töpfe / Arm	15 Tage	15.05.12	06.06.12
237	**53%**	**BT D**	**102 Tage**	**09.01.12**	**06.06.12**
238	100%	Rohinstallationen	17 Tage	09.01.12	31.01.12
239	0%	Fertigmontagen Waschtische / WC-Töpfe / Arm	15 Tage	15.05.12	06.06.12
240	**80%**	**BT B**	**69 Tage**	**09.02.12**	**22.05.12**
241	100%	Rohinstallationen	20 Tage	09.02.12	08.03.12
242	0%	Fertigmontagen Waschtische	5 Tage	15.05.12	22.05.12
243	**0%**	**BT C/ E**	**10 Tage**	**15.05.12**	**30.05.12**
244	0%	Fertigmontagen Waschtische	10 Tage	15.05.12	30.05.12
245	**40%**	**BT Aula**	**67 Tage**	**20.03.12**	**28.06.12**
246	80%	Rohinstallationen	10 Tage	20.03.12	02.04.12
247	0%	Fertigmontagen Waschtische / WC-Töpfe / Arm	10 Tage	15.06.12	28.06.12
248	**0%**	**BT Große Sporthalle**	**10 Tage**	**15.06.12**	**28.06.12**
249	0%	Neumontagen Waschtische / WC-Töpfe / Armat	10 Tage	15.06.12	28.06.12
250	**40%**	**Heizung einschl. Wärmedämmung**	**134 Tage**	**09.01.12**	**23.07.12**
251	**100%**	**BT A**	**52 Tage**	**09.01.12**	**21.03.12**
252	100%	Rohinstallationen	10 Tage	09.01.12	20.01.12
253	100%	HK - Montagen	3 Tage	19.03.12	21.03.12
254	**100%**	**BT D**	**44 Tage**	**09.01.12**	**09.03.12**
255	100%	Rohinstallationen (ohne HK)	15 Tage	09.01.12	27.01.12
256	100%	HK - Fertigmontagen	5 Tage	05.03.12	09.03.12
257	**62%**	**BT B**	**46 Tage**	**09.02.12**	**17.04.12**
258	0%	FB-Heizung Flure	10 Tage	19.03.12	30.03.12
259	85%	Rohinstallationen	15 Tage	09.02.12	01.03.12
260	90%	HK - Fertigmontagen	10 Tage	02.04.12	17.04.12
261	**43%**	**BT C / E / Kleine Sporthalle**	**56 Tage**	**05.03.12**	**25.05.12**
262	0%	FB-Heizung kleine Sporthalle	10 Tage	11.05.12	25.05.12
263	0%	Rohinstallationen	10 Tage	12.03.12	23.03.12
264	100%	Rohinstalltion Heizung THS C	10 Tage	05.03.12	16.03.12
265	100%	HK - Fertigmontagen (BT C / E)	5 Tage	19.03.12	23.03.12
266	**0%**	**BT Aula**	**45 Tage**	**06.03.12**	**10.05.12**

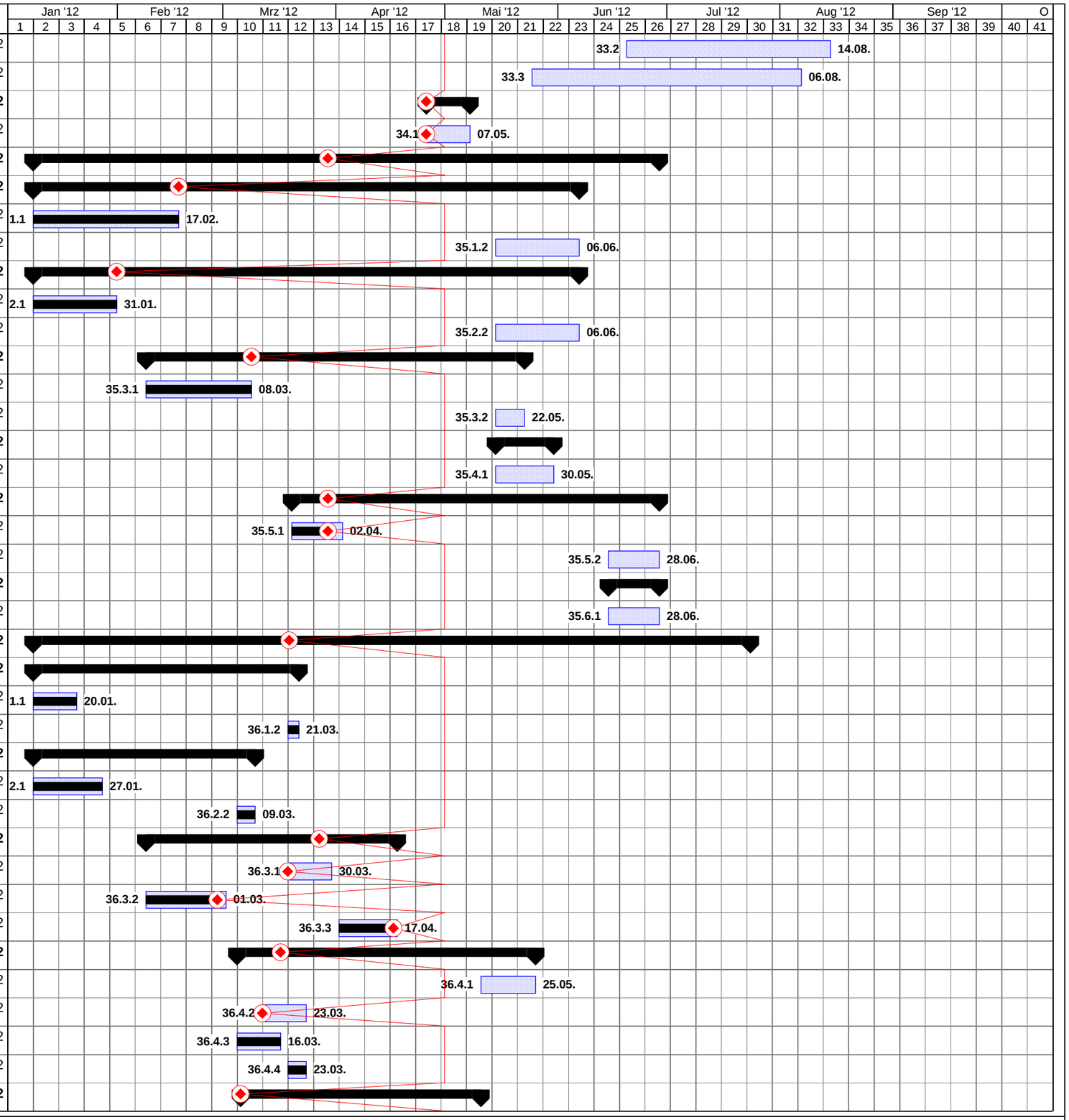

Nr.	% Abgeschl	Vorgangsname	Dauer	Anfang	Ende
267	0%	Unterzentrale UG BT Aula	20 Tage	06.03.12	02.04.12
268	0%	FB-Heizung Saal Aula	5 Tage	03.04.12	11.04.12
269	0%	Rohinstallationen	15 Tage	03.04.12	25.04.12
270	0%	HK - Fertigmontagen	10 Tage	26.04.12	10.05.12
271	**0%**	**BT Große Sporthalle**	**20 Tage**	**26.06.12**	**23.07.12**
272	0%	FB-Heizung große Sporthalle	20 Tage	26.06.12	23.07.12
273	**19%**	**Elektr. Strom, Blitzschutz + Nachricht.-Technik**	**172 Tage**	**30.01.12**	**05.10.12**
274	**16%**	**BT A / D**	**80 Tage**	**21.02.12**	**19.06.12**
275	90%	Trassenbau / Verkabelungen	10 Tage	21.02.12	05.03.12
276	0%	Unterverteilungen setzen und verdrahten	10 Tage	06.03.12	19.03.12
277	0%	Zentralen BMA / ELA / EMA / SiBe	20 Tage	20.03.12	18.04.12
278	0%	Beleuchtungen montieren	10 Tage	05.06.12	19.06.12
279	0%	Fertigmontagen	5 Tage	13.06.12	19.06.12
280	**41%**	**BT B**	**86 Tage**	**09.02.12**	**18.06.12**
281	80%	Trassenbau / Verkabelungen	26 Tage	09.02.12	16.03.12
282	0%	Unterverteilungen setzen und verdrahten	10 Tage	19.03.12	30.03.12
283	0%	Beleuchtungen montieren	10 Tage	25.05.12	11.06.12
284	0%	Fertigmontagen	5 Tage	12.06.12	18.06.12
285	**23%**	**BT C / E**	**70 Tage**	**30.01.12**	**10.05.12**
286	60%	Unterverteilungen setzen und verdrahten	5 Tage	12.03.12	16.03.12
287	100%	Restliche Verkabelungen Fenster	5 Tage	30.01.12	03.02.12
288	0%	Beleuchtungen montieren	15 Tage	03.04.12	25.04.12
289	0%	Fertigmontagen	10 Tage	26.04.12	10.05.12
290	**20%**	**BT Aula**	**101 Tage**	**06.03.12**	**01.08.12**
291	80%	Wandschlitze / Leerohre	20 Tage	06.03.12	02.04.12
292	10%	Trassenbau / Verkabelungen	40 Tage	06.03.12	03.05.12
293	0%	Unterverteilungen setzen und verdrahten	20 Tage	04.05.12	04.06.12
294	0%	Beleuchtungen montieren	10 Tage	20.06.12	03.07.12
295	0%	Fertigmontagen	10 Tage	19.07.12	01.08.12
296	**0%**	**BT Große Sporthalle**	**133 Tage**	**26.03.12**	**05.10.12**
297	0%	Trassenbau / Verkabelungen	5 Tage	26.03.12	30.03.12
298	0%	Unterverteilungen setzen und verdrahten	10 Tage	02.04.12	17.04.12
299	0%	Beleuchtungen montieren	5 Tage	25.05.12	01.06.12
300	0%	Fertigmontagen	3 Tage	02.10.12	05.10.12
301	**0%**	**BT Kleine Sporthalle**	**61 Tage**	**25.04.12**	**24.07.12**
302	0%	Trassenbau / Verkabelungen	3 Tage	25.04.12	27.04.12
303	0%	Unterverteilungen setzen und verdrahten	10 Tage	25.04.12	09.05.12
304	0%	Beleuchtungen montieren	3 Tage	30.04.12	03.05.12

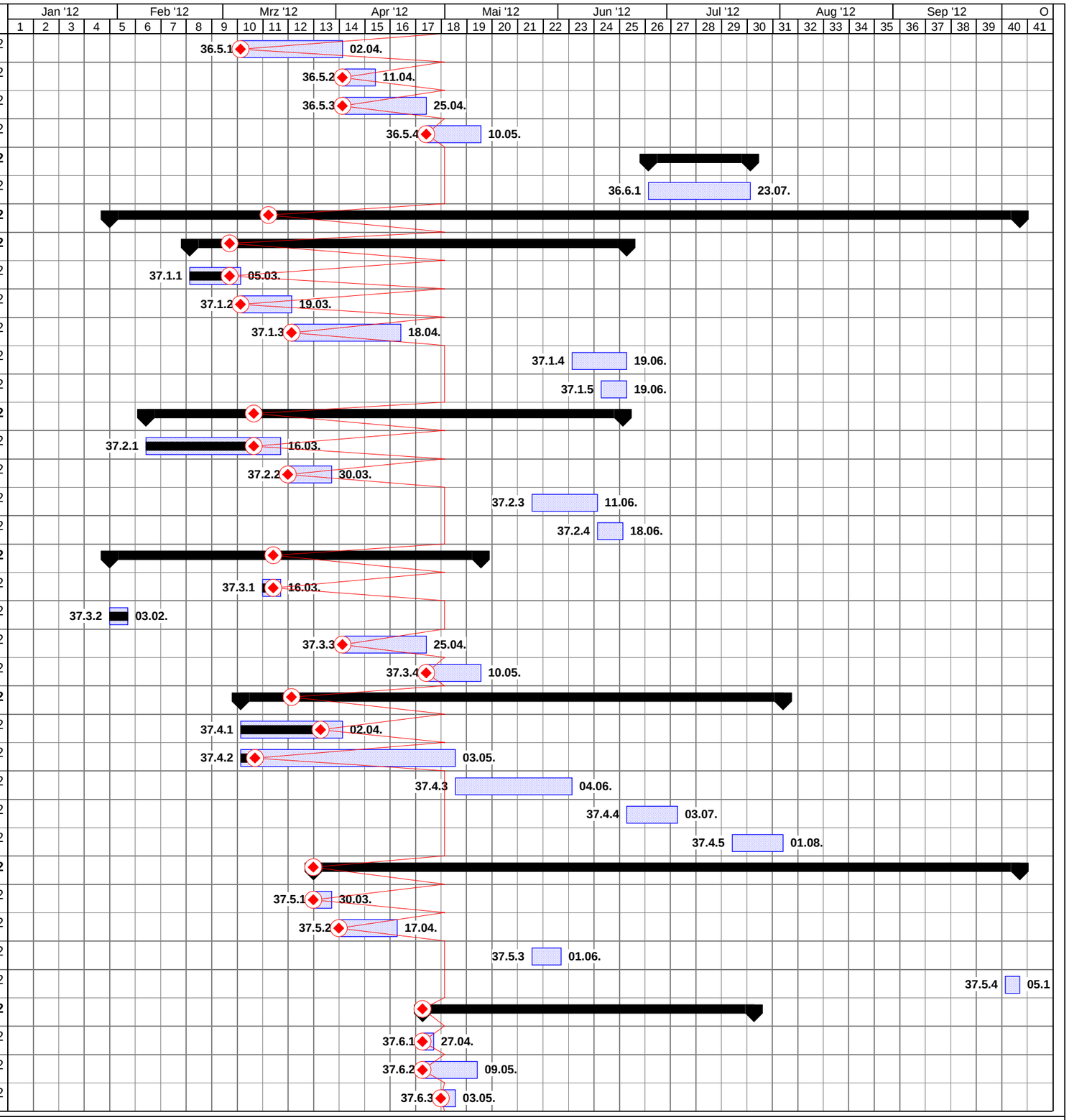

Nr.	% Abgeschl	Vorgangsname	Dauer	Anfang	Ende
305	0%	Fertigmontagen	5 Tage	18.07.12	24.07.12
306	**0%**	**BT "Polizeigaragen"**	**16 Tage**	**29.06.12**	**20.07.12**
307	0%	Trassenbau / Verkabelungen	5 Tage	29.06.12	05.07.12
308	0%	Unterverteilungen setzen und verdrahten	5 Tage	06.07.12	12.07.12
309	0%	Beleuchtungen montieren	5 Tage	13.07.12	19.07.12
310	0%	Fertigmontagen	1 Tag	20.07.12	20.07.12
311	**0%**	**Bühnen- und Medientechnik**	**80 Tage**	**07.05.12**	**29.08.12**
312	0%	Bühnentechnik, Traversen, Züge	10 Tage	07.05.12	21.05.12
313	0%	Verkabelungen, Installationen	20 Tage	22.05.12	20.06.12
314	0%	Anlagentechnik -Tontechnik	10 Tage	21.06.12	04.07.12
315	0%	Anlagentechnik - Lichttechnik	10 Tage	21.06.12	04.07.12
316	0%	Scheinwerfer, Micro, Lautsprecher etc.	10 Tage	05.07.12	18.07.12
317	0%	Bühnenvorhänge	10 Tage	19.07.12	01.08.12
318	0%	IBN - Inbetriebnahme	30 Tage	19.07.12	29.08.12
319	**40%**	**Raumlufttechnik**	**152 Tage**	**09.01.12**	**16.08.12**
320	**89%**	**BT A / D**	**65 Tage**	**09.01.12**	**11.04.12**
321	100%	Zentrale UG	14 Tage	28.02.12	16.03.12
322	100%	Montage BSK	10 Tage	09.01.12	20.01.12
323	100%	Kanalmontagen im Dachraum	5 Tage	09.02.12	15.02.12
324	100%	Kanalmontagen	10 Tage	23.01.12	03.02.12
325	0%	Fertigmontagen (Gitter / Auslässe)	5 Tage	03.04.12	11.04.12
326	**28%**	**BT B**	**40 Tage**	**20.03.12**	**18.05.12**
327	20%	Zentrale DG	20 Tage	20.03.12	18.04.12
328	100%	Montage BSK	10 Tage	19.04.12	03.05.12
329	0%	Kanalmontagen	10 Tage	04.05.12	18.05.12
330	0%	Fertigmontagen (Gitter / Auslässe)	10 Tage	10.04.12	23.04.12
331	**67%**	**BT E**	**55 Tage**	**13.02.12**	**03.05.12**
332	100%	Zentrale UG / DG	20 Tage	13.02.12	12.03.12
333	0%	Fertigmontagen (Gitter / Auslässe)	10 Tage	19.04.12	03.05.12
334	**21%**	**BT Aula**	**60 Tage**	**06.03.12**	**04.06.12**
335	70%	Zentrale UG	25 Tage	06.03.12	11.04.12
336	0%	Entrauchung (3 Stück) in Dachkonstruktion	10 Tage	06.03.12	19.03.12
337	0%	Montage BSK	10 Tage	20.03.12	02.04.12
338	0%	Kanalmontagen	25 Tage	03.04.12	10.05.12
339	0%	Fertigmontagen (Gitter / Auslässe)	15 Tage	11.05.12	04.06.12
340	**100%**	**Große Sporthalle**	**10 Tage**	**23.01.12**	**03.02.12**
341	100%	Demontagen	10 Tage	23.01.12	03.02.12
342	**0%**	**BT "Polizeigaragen"**	**35 Tage**	**29.06.12**	**16.08.12**

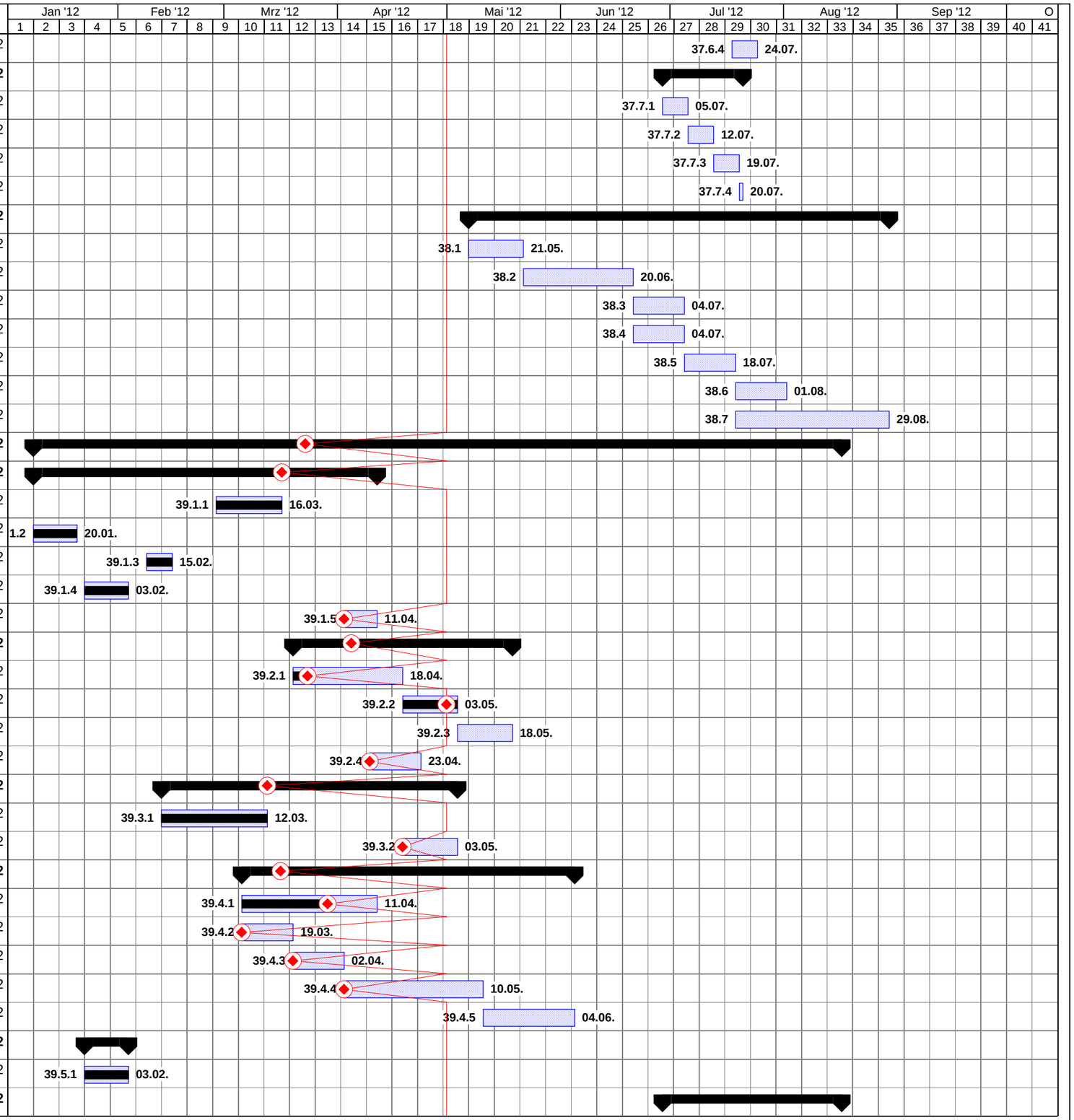

Nr.	% Abgeschl	Vorgangsname	Dauer	Anfang	Ende
343	0%	Schächte herrichten	10 Tage	29.06.12	12.07.12
344	0%	Montage BSK	10 Tage	13.07.12	26.07.12
345	0%	Kanalmontagen mit Rohrventilatoren	10 Tage	27.07.12	09.08.12
346	0%	Fertigmontagen (Gitter / Auslässe)	5 Tage	10.08.12	16.08.12
347	**86%**	**Fördertechnik (Aufzug)**	**73 Tage**	**20.03.12**	**06.07.12**
348	100%	Rohinstallation, Schienen	20 Tage	20.03.12	18.04.12
349	100%	Fertigung Kabine und Schachttüren	30 Tage	20.03.12	03.05.12
350	100%	Montage Schachttüren (5 Stck)	10 Tage	19.04.12	03.05.12
351	0%	Montage Kabine, Antrieb, Inbetriebnahme	10 Tage	25.06.12	06.07.12
352	**60%**	**MSR / GLT**	**152 Tage**	**09.01.12**	**16.08.12**
353	**100%**	**M+W-Planung**	**20 Tage**	**09.01.12**	**03.02.12**
354	100%	Montageplanung / Datenpunktliste	20 Tage	09.01.12	03.02.12
355	**44%**	**Ausführung**	**107 Tage**	**13.03.12**	**16.08.12**
356	90%	IS BT C (RLT / Heiz)	10 Tage	13.03.12	26.03.12
357	90%	IS BT A (RLT / Heiz.)	15 Tage	19.03.12	10.04.12
358	0%	IS Aula RLT / Heiz	15 Tage	12.04.12	03.05.12
359	0%	IS Aula Entrauchung	5 Tage	20.03.12	26.03.12
360	0%	IS Polizeigaragen	5 Tage	10.08.12	16.08.12
361	0%	Fertigmontage / Programmierung / IBN	1 Tag	04.05.12	04.05.12
362	**80%**	**Rohr- und Kanaldämmungen**	**80 Tage**	**09.01.12**	**03.05.12**
363	80%	Rohr- und Kanaldämmungen (begleitend)	80 Tage	09.01.12	03.05.12
364	**76%**	**Kanalbau**	**90 Tage**	**09.01.12**	**18.05.12**
365	100%	Bereich 1 Sporthof Kanal Sporthalle ohne Einfahrt	24 Tage	09.01.12	09.02.12
366	100%	Kanal Einfahrt Nordhof	5 Tage	13.03.12	19.03.12
367	100%	Kanal Aula Ost Severinstrasse	8 Tage	27.02.12	07.03.12
368	100%	Kanal Südliche Einfahrt (nach Autokran Brock)	5 Tage	03.04.12	11.04.12
369	0%	Bereich 2 Parkplatz Tel-Aviv-Strasse	20 Tage	19.04.12	18.05.12
370	100%	Bereich 3 Schulhof Süd	10 Tage	20.03.12	02.04.12
371	100%	Bereich 5 Provisorien Severinsstrasse	10 Tage	03.04.12	18.04.12
372	**0%**	**Orgel remontieren**	**15 Tage**	**16.07.12**	**03.08.12**
373	0%	Orgel remontieren	15 Tage	16.07.12	03.08.12
374	**0%**	**Labormöbel anschließen**	**20 Tage**	**16.07.12**	**10.08.12**
375	0%	Labormöbel, Medien anschließen	20 Tage	16.07.12	10.08.12
376	**100%**	**FW-Container demontieren und abtransportieren**	**8 Tage**	**07.03.12**	**16.03.12**
377	100%	Demontage Container	3 Tage	07.03.12	09.03.12
378	100%	Abtransport Container	5 Tage	12.03.12	16.03.12
379	**6%**	**Landschaftsbau**	**95 Tage**	**27.03.12**	**14.08.12**
380	20%	Bereich 1 Sporthof, Unterbau	20 Tage	27.03.12	25.04.12

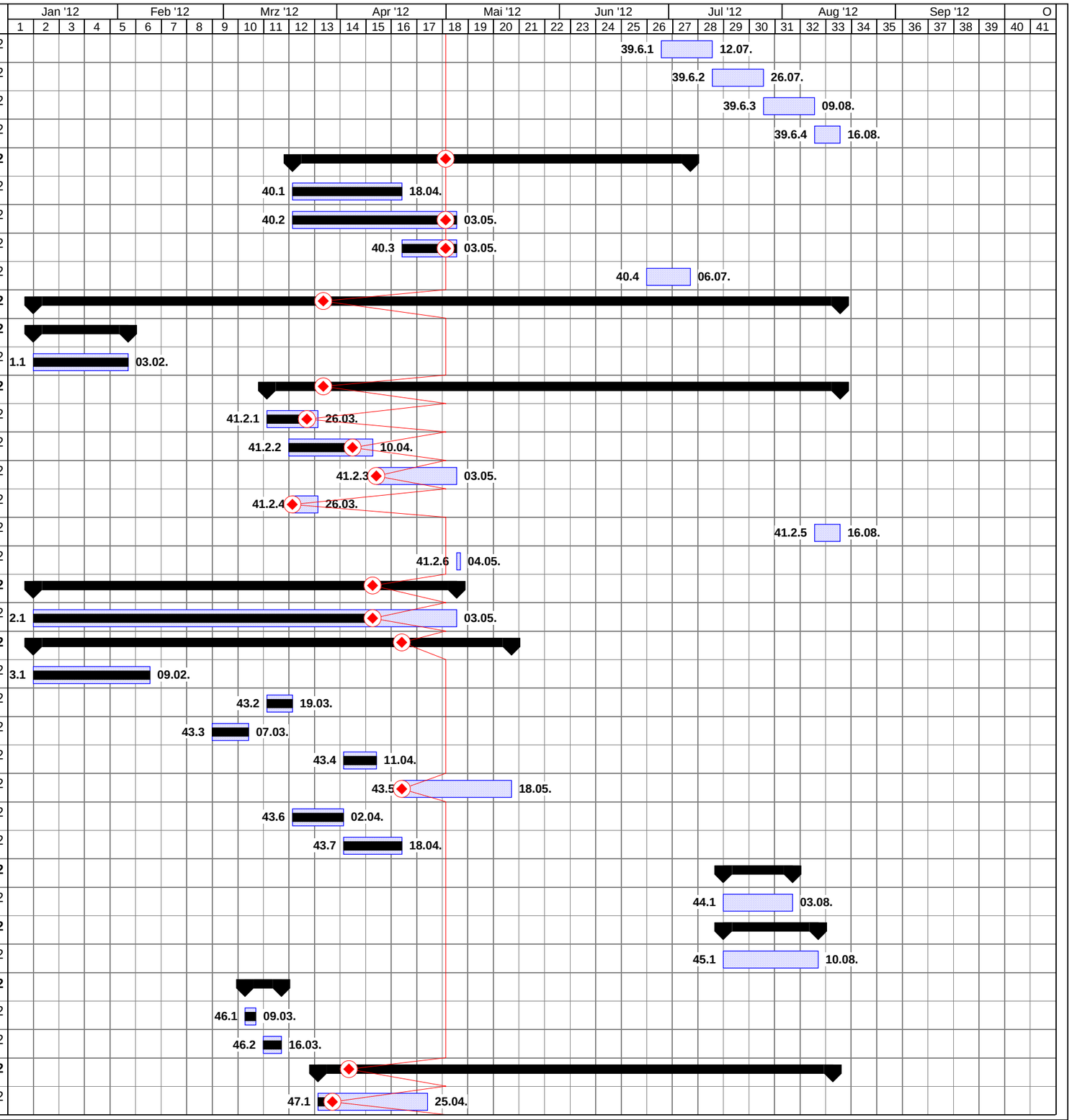
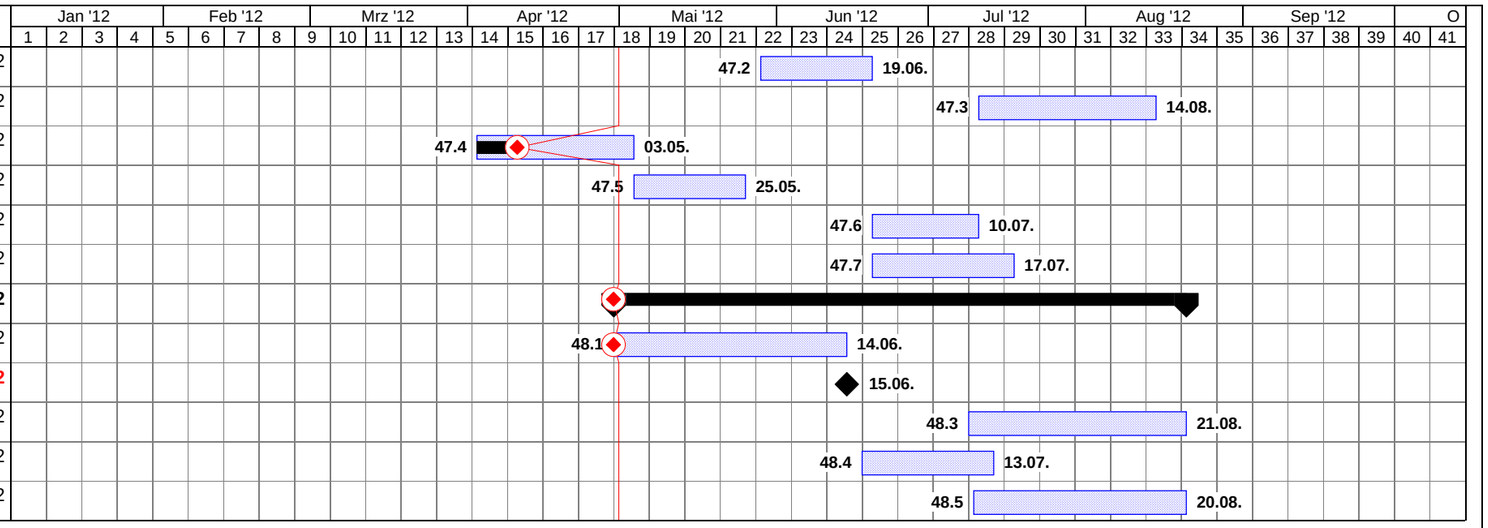
Nr.	% Abgeschl	Vorgangsname	Dauer	Anfang	Ende
381	0%	Bereich 1 Sporthof, Belag	15 Tage	29.05.12	19.06.12
382	0%	Bereich 2 Parkplatz Tel-Aviv-Strasse	25 Tage	11.07.12	14.08.12
383	20%	Bereich 3 Schulhof Süd Unterbau	20 Tage	03.04.12	03.05.12
384	0%	Bereich 3 Schulhof Süd Oberbau	15 Tage	04.05.12	25.05.12
385	0%	Bereich 5 Provisorien Severinsstrasse	15 Tage	20.06.12	10.07.12
386	0%	Bereich 6 Natursteinarbeiten BT B und E Erdgeschc	20 Tage	20.06.12	17.07.12
387	**0%**	**Abnahmen und Übergaben**	**77 Tage**	**30.04.12**	**21.08.12**
388	0%	Freimessungen, Abnahmen, Mängelbeseitigung	30 Tage	30.04.12	14.06.12
389	**0%**	**Übergabe**	**1 Tag**	**15.06.12**	**15.06.12**
390	0%	Sommerferien 2012	43 fTage	09.07.12	21.08.12
391	0%	Einrichtungen	20 Tage	18.06.12	13.07.12
392	0%	Schulküche aktivieren	30 Tage	10.07.12	20.08.12