

Verkehrskonzept Bocklemünd/Mengenich

Vergleich des Verkehrsaufkommens an den Gebietseinfahrten und -ausfahrten vor und während des Verkehrsversuches (Nachmittagsspitze 16:00-17:00 Uhr in Kfz/h)

Einfahrt		Gesamtverkehr			Durchgangsverkehr		
Nr	Messstelle	vorher	1-te nachher	2-te nachher	vorher	1-te nachher	2-te nachher
1	Militärtringstr./Buschweg	428	304	255	152	69	31
2	Militärtringstr./Ollenhauerring	313	243	219	78	28	25
3	Venloer Str./Freimersdorferweg	92	102	91	22	17	8
4	Venloer Str./Nattermannallee	128	132	149	17	21	13
5	Auweiler Weg/Pescher Weg	0	66	82	0	24	11
Gesamt		961	847	796	269	159	88

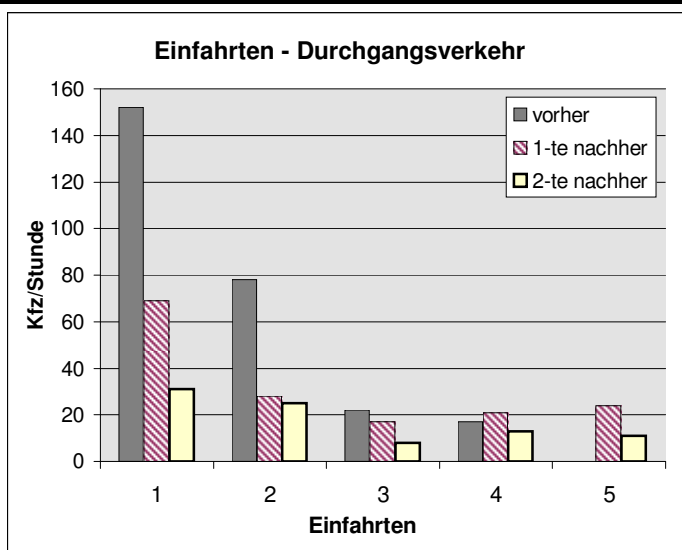
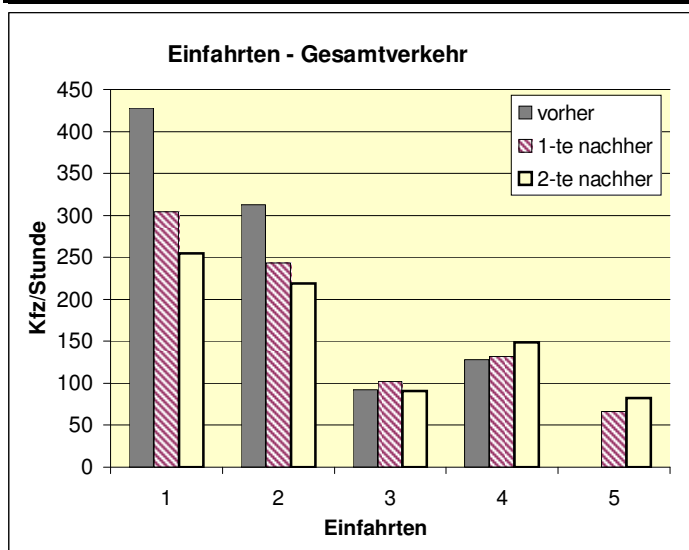

Ausfahrt		Gesamtverkehr			Durchgangsverkehr		
Nr	Messstelle	vorher	1-te nachher	2-te nachher	vorher	1-te nachher	2-te nachher
1	Militärtringstr./Buschweg	186	221	178	25	27	17
2	Militärtringstr./Ollenhauerring	202	232	214	25	31	25
3	Venloer Str./Freimersdorferweg	77	183	187	15	67	21
4	Venloer Str./Nattermannallee	415	103	85	204	11	2
5	Auweiler Weg/Pescher Weg	0	71	114	0	23	23
Gesamt		880	810	778	269	159	88

