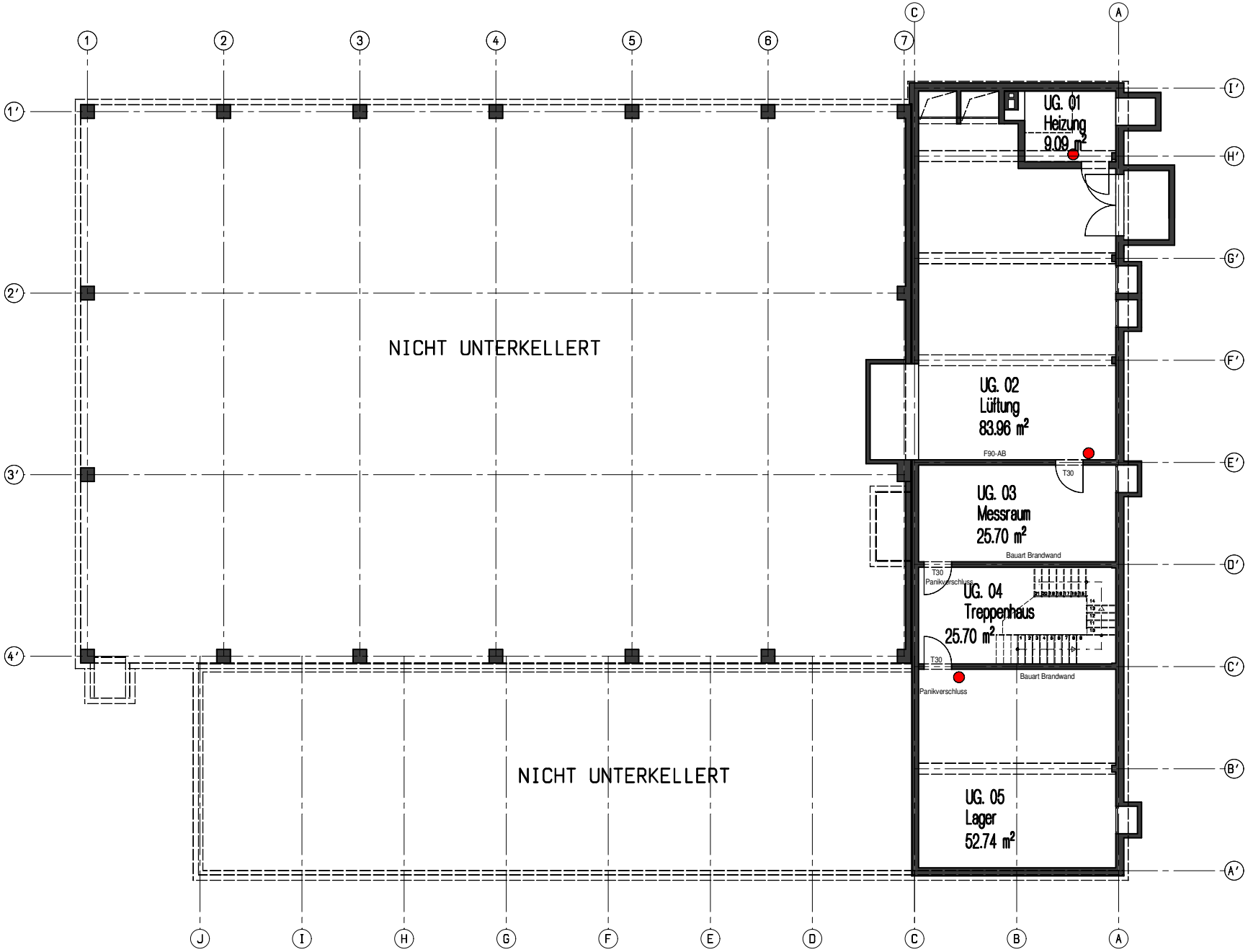

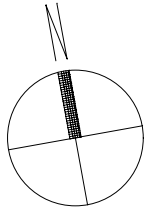

Feuerlöscher

BESTAND

NEUBAU

ABBRUCH

ENTWURF		
UMBAU UND SANIERUNG		
ORCHESTERPROBENZENTRUM GÜRZENICH		
STOLBERGER STR. 3, 50933 KÖLN		
BAUHERR:		
BÜHNEN DER STADT KÖLN		
WILLY-BRANDT-PLATZ 2, 50679 KÖLN		
GRUNDRISS 1. UNTERGESCHOSS		
GEZ.:	M. 1 : 100	PLAN-NR.: B.3.1.01
GEPR:	KÖLN, 21.09.2012	INDEX:

BAUHERR: ARCHITEKT:

1. UNTERGESCHOSS

JRL Architekten
Jöhnssen · Ranft · Lüke
Auf Rheinberg 4
50676 Köln
Tel. 0221 943 80 8-0
Fax 0221 943 80 8-8
info@jrl-architekten.de

SÄMTLICHE MAßE SIND VOM UNTERNEHMER AN ORT UND STELLE ZU ÜBERPRÜFEN. ZEICHNUNGEN GRÖßER DARSTELLENDEN MAßSTABES HABEN VORRANGIGE GÜLTIGKEIT. DIESE ZEICHNUNG IST UNSER EIGENTUM. JEDE VERVIELFÄLTIGUNG ODER MITTEILUNG AUCH IN DETAILS AN DRITTE PERSONEN OHNE UNSERE GENEHMIGUNG IST STRAFBAR UND WIRD GERICHTLICH VERFOLGT. UHRHEBERGESETZ VOM JUN 1901 - 04-10 9GB