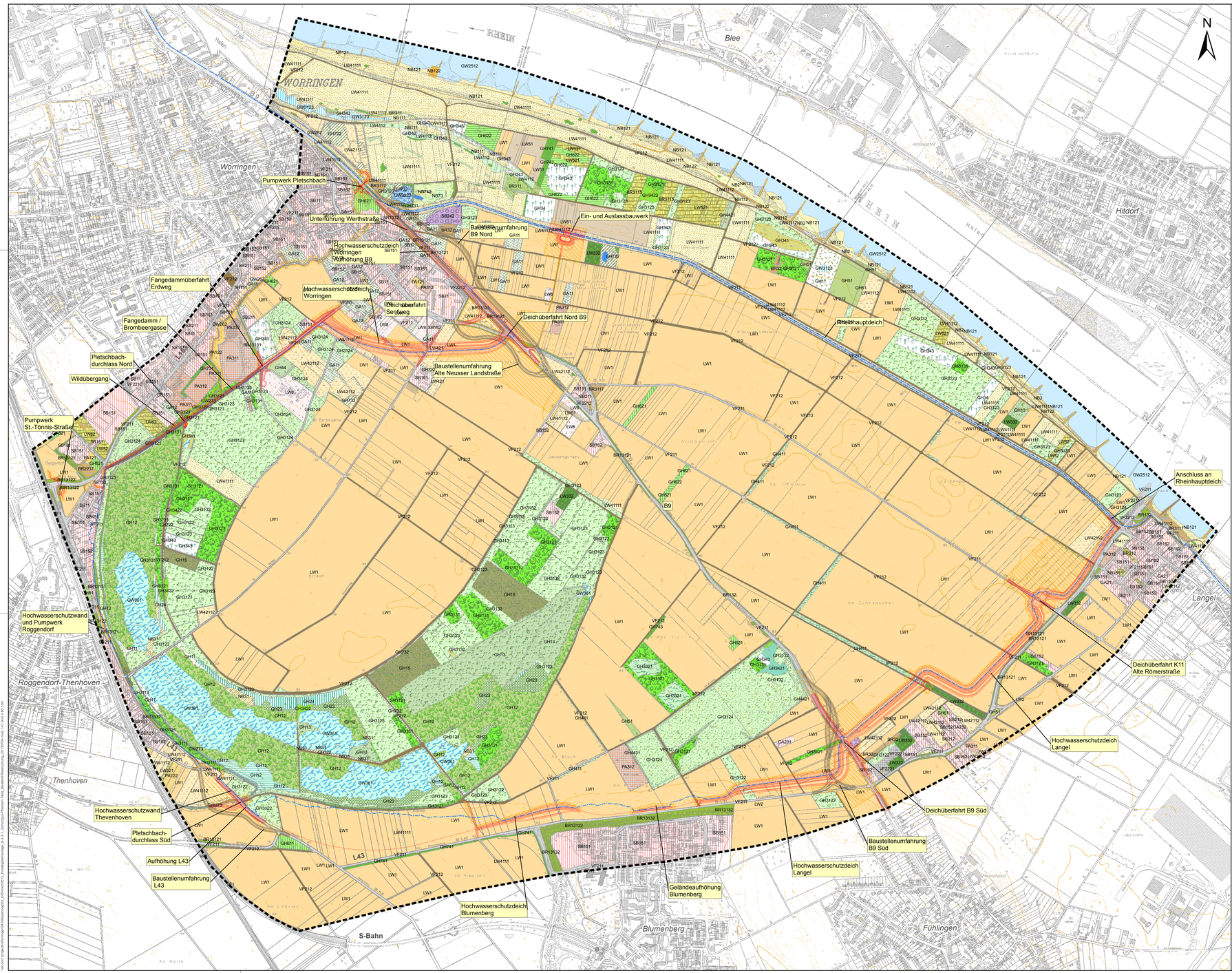


Zeichenerklärung

Grenze des Untersuchungsgebietes

Bestand

Lebensraumtypen der FFH-Richtlinie
- Erlen-Eschen und Weichholz-Auenwälder (GH12)
- Hartholz-Auenwälder (GH13)
- Stieleichen-Hainbuchenwald (GH15)
- nat.eutrophe Seen und Altarme (GW361)

Siedlungsbereiche
- Siedlungsbereiche (SB11, SB12, SB151, SB152, SB181, SB191, SB192, SB211, SB212)
- Kläranlage (SB241)
- Sonstige (z.B. Brunnen, Umspannwerke) (SB242)

Verkehrsflächen
- Bebauung, überwiegend mit Gärten/Grünflächen (GA21, GA221, GA222, GA231, GA232)
- Fahr- und Feldwege, unversiegelt (VF212)
- Fahr- und Feldwege, versiegelt (VF211)
- Parkplätze (VF2211, VF2212, VF2221)
- Gleisanlage (VF1)

Öffentliche Grünflächen
- Scherrasen (PA121, PA122)
- Sportanlagen/Spielplätze (PA311, PA312)

Gärten
- Kleingartenanlage (GA11, GA12)

Landwirtschaftliche Flächen
- Acker (LW1, LW2)
- Ackerbrache (LW51)
- Glatthaferwiese (LW41111)
- Fettwiese, Fettweide (LW4111, LW41112, LW421, LW42111, LW42112, LW42211)
- Einsaat Feuchtwiese (LW4112)
- Streuobst mit Hochstämmen (LW332)
- Grünlandbrache (BR3115, BR312, LW52, LW521)
- Gartenbaubetriebe, Baumschulen (LW6, LW7, LW8)

Ruderale und halbruderale Bereiche
- Vegetation an Dämmen, Böschungen (BR13121, BR13122, BR13131, BR13132, BR132, BR1332)
- sonstige ausdauernde Ruderalfluren (BR2217, BR3117, BR32)
- Ruderalflur - Sukzessionsfläche (BR311)

naturnahe Bereiche
- Uferhochstaudenfluren (NB111, NB112)
- Sandflächen (NB121)
- Steinschüttungen (NB122)
- Flutrasen und Feuchtpionierrasen (NB2)
- Grossröhricht (NB31)
- Sukzession Hochstaudenflur (NB742)
- Sukzession Seggen und Rohrichte (NB73)

Wälder und Gebüsche
- Alleen (PR4, PA41)
- Auengebüsch (GH11)
- Weichholz-Auwälder (GH12)
- Schwarzerlenbruch (GH23)
- Erlen-Eschen-Bruch (GH24)
- Laubforste, nicht standortgerecht (GH3113, GH3114, GH3122, GH3123, GH3124, GH3132)
- Laubforste, standortgerecht (GH3111, GH3121, GH3131)
- Mischforste, standortgerecht (GH3321)
- Schlagfluren (GH341)
- Salweiden-Zitterpappel-Vorwälder (GH3421)
- junge Aufforstung (GH343, GH34)
- Schwarzer Holunder-Vorwälder (GH3422)
- Hecken (GH411, GH412, PA15)
- Gebüsch, nicht standortgerecht (GH52)
- Gebüsch, standortgerecht (GH51)
- Feldgehölze, nicht bodenständig (GH622)
- Feldgehölze, bodenständig (GH611, GH621)
- Baumgruppen, Einzelbäume, nicht standortgerecht (GH722, GH732)
- Baumgruppen, Einzelbäume, standortgerecht (GH721, GH731, GH741, GH743)
- Baumhecken und Waldmantel (GH44, GH4421, GH4431)

Gewässer
- Bach (GW273)
- Fluss (GW2512)
- Graben (GW262)
- Kleingewässer, eutoph (GW3123)
- Teich (GW3213)
- Fisch- und Stauteiche (GW3222)

Planung
- Bauwerke (Flächeninanspruchnahme)
- bauzeitlich genutzte Flächen
- Maximale Einstaufläche (Retentionsraum)

Konflikte

Konflikte / Wirkfaktoren	Baubedingte Konflikte	Anlagebedingte Konflikte	Betriebsbedingte Konflikte
Verlust von Pflanzengesellschaften durch Baustraßen, Arbeits- und Lagerflächen	xxx	-	-
Verlust von Pflanzengesellschaften durch Inanspruchnahme für Hochwasserschutzbauwerke	xxx	xxx	-
Verlust von Lebensräumen für Tiere durch Baustraßen, Arbeits- und Lagerflächen	xxx	-	-
Verlust von Lebensräumen für Tiere durch Inanspruchnahme für Hochwasserschutzbauwerke	xxx	xxx	-
Zerschneidungseffekt für bodengebundene Tiere durch Bauarbeiten / Fangedamm	xx	xx	-
Beeinträchtigung durch Baulärm, Unruhe; Wirkung auf Vögel und Säugetiere	xx	-	-
Übersaaung von Lebensräumen für Pflanzen und Tiere (>200 Jahre)	-	-	xxx

Legende
- \+ positive Umweltwirkungen zu erwarten
- 0 keine signifikanten negativen Umweltwirkungen zu erwarten
- x geringe negative Umweltwirkungen zu erwarten
- xx mittlere/mäßige negative Umweltwirkungen zu erwarten
- xxx erhebliche negative Umweltwirkungen zu erwarten
- \- Tabellenspalte nicht zutreffend

0 250 500 Meter

Quellen:
Geobasisdaten: Amt für Liegenschaften, Vermessung und Kataster der Stadt Köln.
Darstellung der Biotoptypen: Biotoptypenkartierung des Umweltamtes der Stadt Köln aus dem Jahr 1998; aktualisiert 2009 in allen planungsrelevanten Bereichen (BCE).

Der Inhalt dieser Unterlage unterliegt den Urheberrechtsbestimmungen. Die unbefugte Verwertung und Vervielfältigung oder Weitergabe an Dritte ohne Zustimmung des Verfassers ist nicht zulässig.

Hochwasserschutzkonzept Köln

Planfeststellungsabschnitt 10
"Retentionsraum Köln-Worringen" Stromkilometer 705,35 - 708,95 lrh.

Entwurfs- und Genehmigungsplanung

Index	Datum	Name	Änderung

Stadtentwässerungsbetriebe Köln, AöR

BCE Björnsen Beratende Ingenieure
Björnsen Beratende Ingenieure GmbH, Maria Trost 3, 56070 Koblenz
Telefon Nr.: 0261/8857-0, Fax Nr.: 0261/8857126

Umweltverträglichkeitsstudie
Bestand und Konflikte

Schutzgut Pflanzen und Tiere
Biotoptypen und Realnutzungen

Aktenzeichen:

Maßstab 1:5.000

Köln, den

Hauptabteilungsleiter / Abteilungsleiter

Anlagen Nr. 6.2.2.1

Bearbeitet	Juli 2013	Giesler
Gezeichnet	Juli 2013	Linke/Busch
Geprüft	Juli 2013	Fuß

Aufgestellt, den

Unterschrift + Stempel

04.07.2013 08:44:47 Uhr, M:\5000_Busch\...\Schutzgut_Pflanzen_Tiere_Bestand\Bearbeitung_SCHUTZGUT.mxd, 1:41 Uhr x 85 Cm