

6	Anpassungen: Anmerkungen Amt für Wohnungswesen, Innenvermaßung, Abgleich Fassaden	LH/ 2013-08-05
5	Anpassung Flächen, Statik	CR+LH/ 2013-06-07
4	Allgemeine Ergänzungen, Bezeichnungen Brandschutz	CT/ 2013-05-28
3	Grundriss gespiegelt, Geschosshöhe reduziert, Fensterformate geändert, Stahlkonstr. geändert	CT/ 2013-05-27
1	Anforderungen Brandschutz, Statik, Haustechnik zur weiteren Abstimmung	LH / 2013-05-17
INDEX	ÄNDERUNG	BEARB./DATUM

PROJEKT

# Mündelstraße 52 Wohnungsbau in Köln-Mülheim

MÜNDELSTRASSE 52, 51065 KÖLN-MÜLHEIM

<p>BAUHERR <b>WOHNUNGSVERSORGBETRIEB DER STADT KÖLN</b> OTTMAR-POHL-PLATZ 1 51103 KÖLN TELEFON: 0221 - 2 21 - 2 42-0 TELEFAX: 0221 - 2 21 - 2 31-0</p>	<p>ARCHITEKT <b>schultearchitekten</b> DIPL. ING. W. SCHULTE AKNW BDA PROBSTEIGASSE 15-19 50670 KÖLN TELEFON: 0 22 1 - 94 99 43-0 TELEFAX: 0 22 1 - 94 99 43-9</p>
<p>PROJEKTSTEUERUNG <b>GEBAUDEWIRTSCHAFT DER STADT KÖLN</b> WILLY-BRANDT-PLATZ 2 50679 KÖLN TELEFON: 0 22 1 - 221 235 47 TELEFAX: 0 22 1 - 221 201 75</p>	

**OKFFB EG**  
± 0,00 = 48,10 NN

PLANBEZEICHNUNG <b>Grundriss Obergeschoss 1</b>	
MASZSTAB	1 : 200
DATUM	2013-04-15
GEZEICHNET	TS
BLATTGRÖSSE	420 x 841
BAUHERR	ARCHITEKT
PLANUNGSPHASE <b>ENTWURFSPLANUNG</b>	
PLANNUMMER ARCHITEKT INDEX <b>ARC 3   GR OG1   004   6</b>	

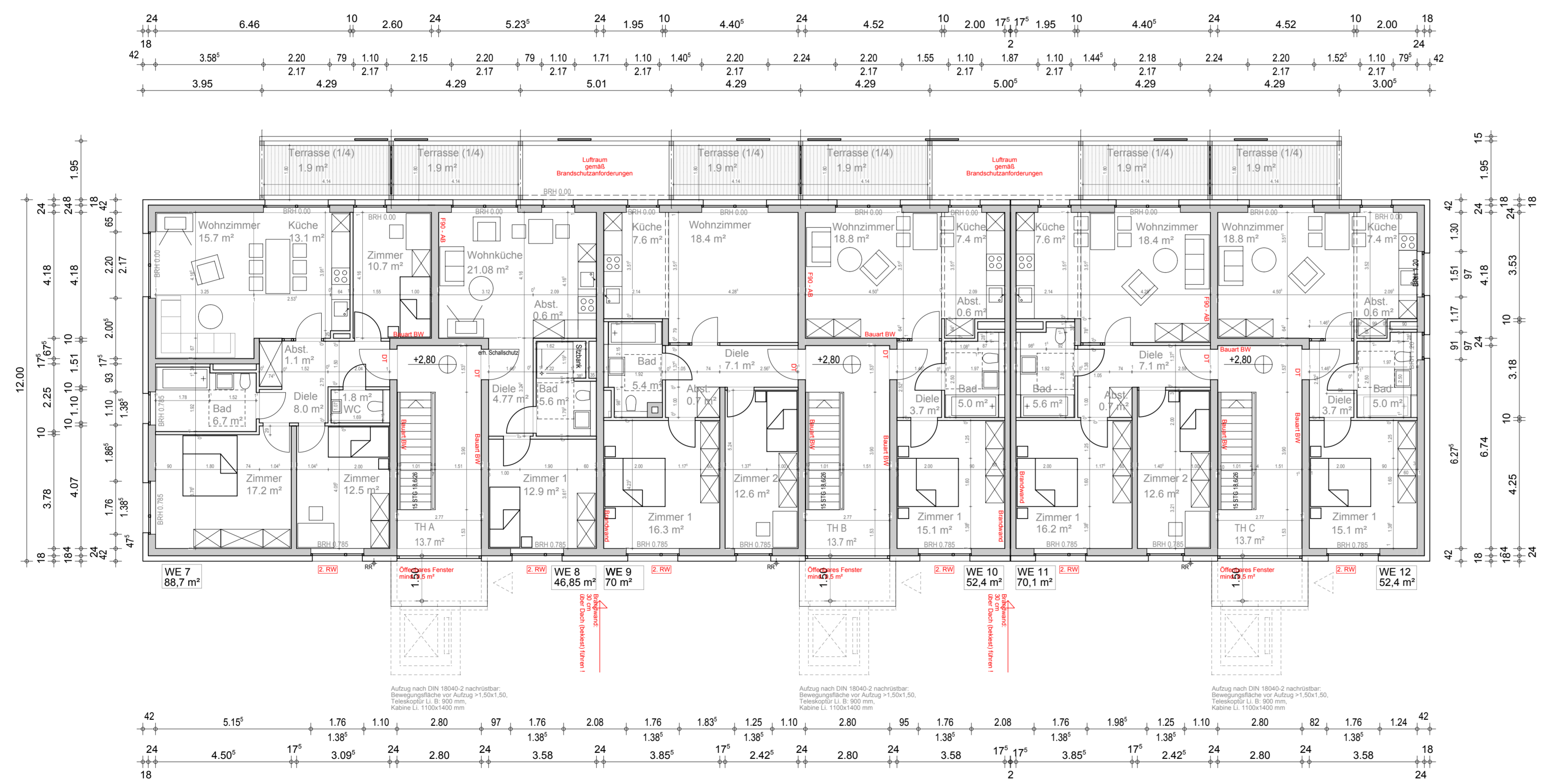

Flächenangaben: Putzabzug berücksichtigt!