

6	Anpassungen: Anmerkungen Amt für Wohnungswesen, Innenvermauung, Abgleich Fassaden	LH/ 2013-08-05
5	Anpassung Flächen, Statik	CR+LH/ 2013-06-07
4	Allgemeine Ergänzungen, Bezeichnungen Brandschutz	CT/ 2013-05-28
3	Grundriss gespiegelt, Geschosshöhe reduziert, Fensterformate geändert, Stahlkonstr. geändert	CT/ 2013-05-27
1	Anforderungen Brandschutz, Statik, Haustechnik zur weiteren Abstimmung	LH / 2013-05-17
INDEX	ÄNDERUNG	BEARB./DATUM

PROJEKT	
<b>Mündelstraße 52</b> <b>Wohnungsbau in Köln-Mülheim</b>	
MÜNDELSTRASSE 52, 51065 KÖLN-MÜLHEIM	
BAUHERR	ARCHITEKT
<b>WOHNUNGSVERSORGBETRIEB</b>	<b>schultearchitekten</b>
<b>DER STADT KÖLN</b>	DIPL. ING. W. SCHULTE AKNW BDA
OTTMAR-POHL-PLATZ 1	PROBSTEIGASSE 15-19
51103 KÖLN	50670 KÖLN
TELEFON: 0221 - 2 21 - 2 42-0	TELEFON: 0 22 1 - 94 99 43-0
TELEFAX: 0221 - 2 21 - 2 31-0	TELEFAX: 0 22 1 - 94 99 43-9
PROJEKTSTEUERUNG	
<b>GEBÄUDEWIRTSCHAFT</b>	
<b>DER STADT KÖLN</b>	
WILLY-BRANDT-PLATZ 2	
50679 KÖLN	
TELEFON: 0 22 1 - 221 235 47	
TELEFAX: 0 22 1 - 221 201 75	



**OKFFB EG**  
± 0,00 = 48,10 NN



PLANBEZEICHNUNG	
<b>Grundriss Obergeschoss 2</b>	
MASZSTAB	1 : 200
DATUM	2013-04-15
GEZEICHNET	TS
BLATTGRÖSSE	420 x 841
BAUHERR	ARCHITEKT
PLANUNGSPHASE	
<b>ENTWURFSPLANUNG</b>	
PLANNUMMER ARCHITEKT	
<b>ARC 3   GR   OG2   008   6</b>	
INDEX	

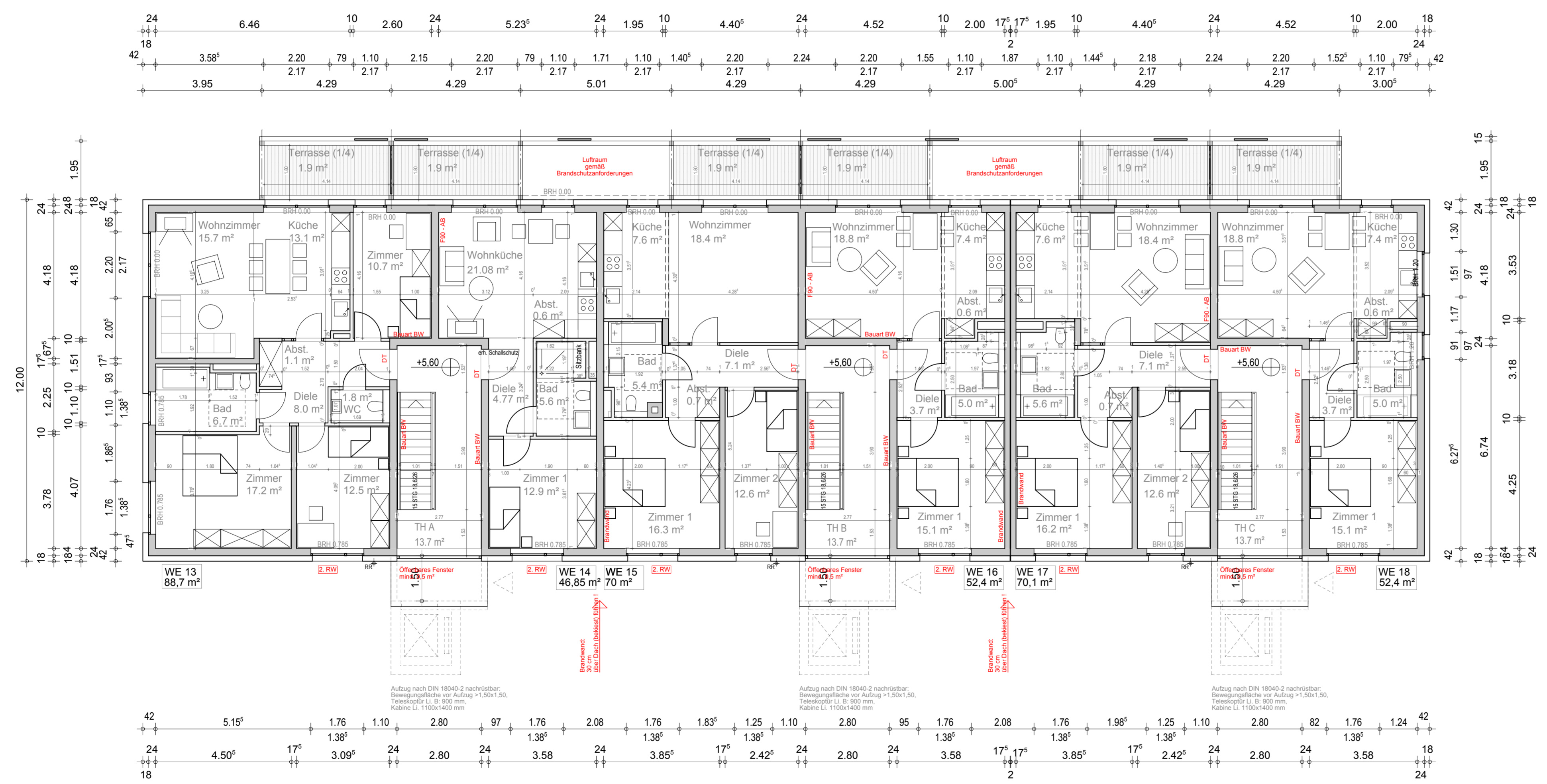

Flächenangaben: Putzabzug berücksichtigt!