

6	Anpassungen: Anmerkungen Amt für Wohnungswesen, Innenvermaßung, Abgleich Fassaden	LH/ 2013-08-05
5	Anpassung Flächen, Statik	CR+LH/ 2013-06-07
4	Allgemeine Ergänzungen, Bezeichnungen Brandschutz	CT/ 2013-05-28
3	Grundriss gespiegelt, Geschosshöhe reduziert, Fensterformate geändert, Stahlkonstr. geändert	CT/ 2013-05-27
1	Anforderungen Brandschutz, Statik, Haustechnik zur weiteren Abstimmung	LH / 2013-05-17
INDEX	ÄNDERUNG	BEARB./DATUM

PROJEKT	
Mündelstraße 52 Wohnungsbau in Köln-Mülheim	
MÜNDELSTRASSE 52, 51065 KÖLN-MÜLHEIM	
BAUHERR WOHNUNGSVERSORGBETRIEB DER STADT KÖLN OTTMAR-POHL-PLATZ 1 51103 KÖLN TELEFON: 0221 - 2 21 - 2 42-0 TELEFAX: 0221 - 2 21 - 2 31-0	ARCHITEKT schultearchitekten DIPL. ING. W. SCHULTE AKNW BDA PROBSTEIGASSE 15-19 50670 KÖLN TELEFON: 0 22 1 - 94 99 43-0 TELEFAX: 0 22 1 - 94 99 43-9
PROJEKTSTEUERUNG GEBAUDEWIRTSCHAFT DER STADT KÖLN WILLY-BRANDT-PLATZ 2 50679 KÖLN TELEFON: 0 22 1 - 221 235 47 TELEFAX: 0 22 1 - 221 201 75	



OKFFB EG
± 0,00 = 48,10 NN



PLANBEZEICHNUNG Grundriss Obergeschoss 3	
MASZSTAB 1 : 200	PLANUNGSPHASE ENTWURFSPLANUNG
DATUM 2013-04-15	PLANNUMMER ARCHITEKT ARC 3 GR OG3 009 6
GEZEICHNET TS	INDEX
BLATTGRÖSSE 420 x 841	ARCHITEKT
BAUHERR	

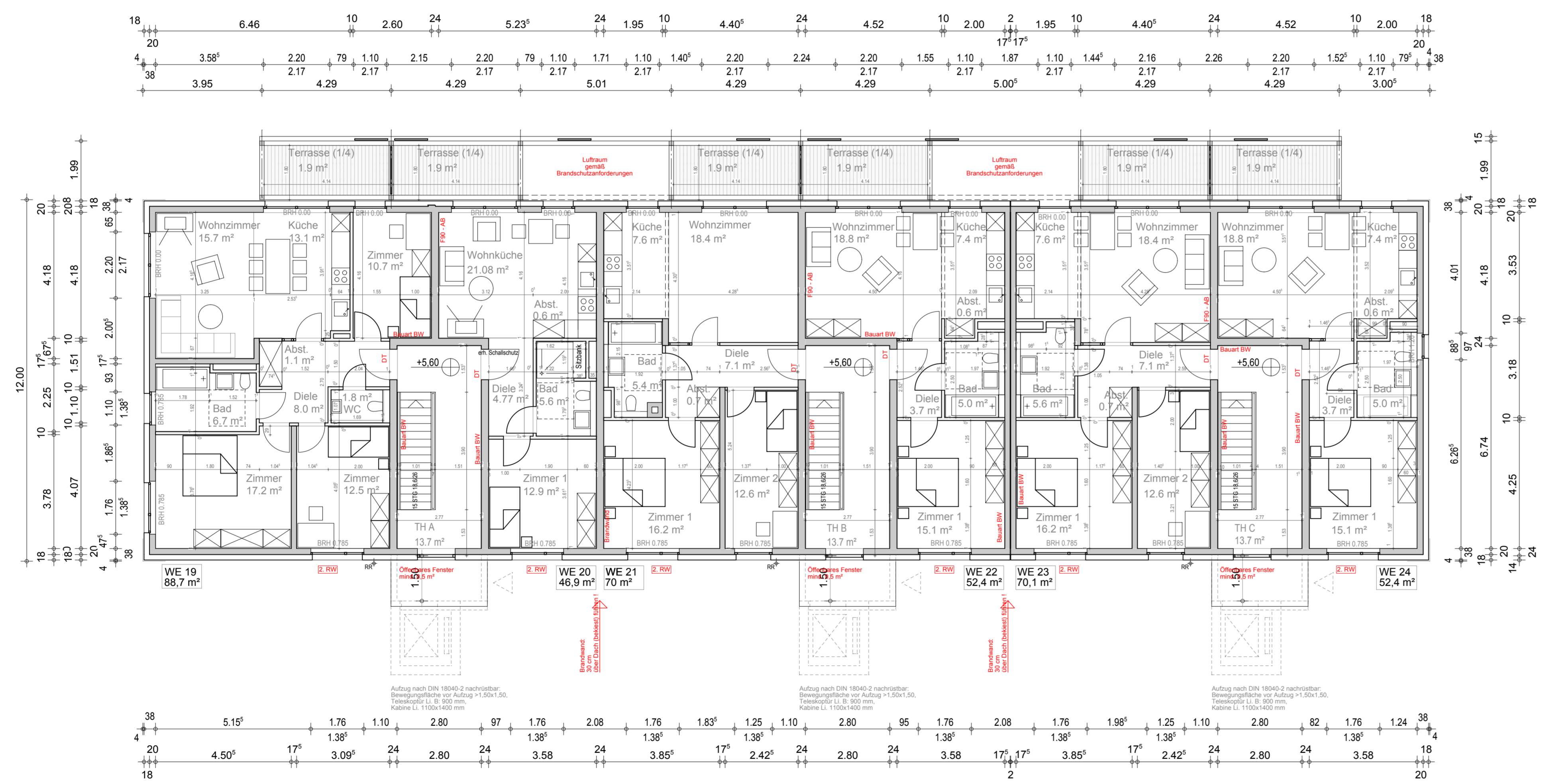

Flächenangaben: Putzabzug berücksichtigt!