Nr.	Vorgangsname	Dauer	Anfang	Ende
1	Köln, Morkener Straße 20	660 Tage	Di 01.10.13	Mo 11.04.16
2				
3	Abbruch (Erstellen LV/Ausschreibung/Vergabe/Abbrucharbeiten)	183 Tage	Di 01.10.13	Fr 13.06.14
4				
5	**Architekt**	**185 Tage**	**Di 01.10.13**	**Di 17.06.14**
6				
7	**LPH 5**	**140 Tage**	**Di 01.10.13**	**Di 15.04.14**
8	Leitdetails	30 Tage	Di 12.11.13	Di 24.12.13
9	Ausführungsplanung Rohbau	30 Tage	Di 01.10.13	Di 12.11.13
10	Ausführungsplanung Ausbau	110 Tage	Di 12.11.13	Di 15.04.14
11	**LPH 6**	**155 Tage**	**Di 12.11.13**	**Di 17.06.14**
12	LV Rohbau	25 Tage	Di 12.11.13	Di 17.12.13
13	LV Dachdeckerarbeiten	15 Tage	Di 17.12.13	Di 07.01.14
14	LV Fassade und Fenster	20 Tage	Di 07.01.14	Di 04.02.14
15	LVs Ausbau	45 Tage	Di 15.04.14	Di 17.06.14
16	LV Prüfung/Versand	105 Tage	Di 17.12.13	Di 13.05.14
17				
18	**Tragwerkplaner**	**105 Tage**	**Di 01.10.13**	**Di 25.02.14**
19	LPH 5	25 Tage	Di 01.10.13	Di 05.11.13
20	Erstellen der Bewehrungspläne	30 Tage	Di 05.11.13	Di 17.12.13
21	Erstellen Prüfstatik	50 Tage	Di 17.12.13	Di 25.02.14
22				
23	**TGA Planer**	**30 Tage**	**Di 01.10.13**	**Di 12.11.13**
24	LPH 5	30 Tage	Di 01.10.13	Di 12.11.13
25	**LPH 6**	**40 Tage**	**Di 12.11.13**	**Di 07.01.14**
26	LV Fördertechnik	10 Tage	Di 12.11.13	Di 26.11.13
27	LV Heizung, Sanitär	15 Tage	Di 26.11.13	Di 17.12.13
28	LV Lüftung	15 Tage	Di 26.11.13	Di 17.12.13
29	LV Elektro	15 Tage	Di 17.12.13	Di 07.01.14
30				
31	**Landschaftsarchitekt**	**80 Tage**	**Mo 04.11.13**	**Mo 24.02.14**
32	LPH 5	30 Tage	Mo 04.11.13	Mo 16.12.13
33	LPH 6	50 Tage	Mo 16.12.13	Mo 24.02.14
34				
35				
36	**Bauphysik**	**35 Tage**	**Di 24.12.13**	**Di 11.02.14**
37	Wärmeschutznachweis	5 Tage	Di 24.12.13	Di 31.12.13
38	Abstimmen mit Ausführungsplanung	30 Tage	Di 31.12.13	Di 11.02.14
39				
40	**Angebotsphase**	**140 Tage**	**Mo 10.02.14**	**Mo 25.08.14**
41	**Objektplanung**	**95 Tage**	**Mo 10.02.14**	**Mo 23.06.14**
42	LV Rohbau	25 Tage	Mo 10.02.14	Mo 17.03.14
43	LV Dachdeckerarbeiten	20 Tage	Mo 17.03.14	Mo 14.04.14
44	LV Fassade und Fenster	20 Tage	Mo 14.04.14	Mo 12.05.14
45	LVs Ausbau	30 Tage	Mo 12.05.14	Mo 23.06.14
46	**Technischer Ausbau**	**120 Tage**	**Mo 10.03.14**	**Mo 25.08.14**
47	LV Fördertechnik	20 Tage	Mo 10.03.14	Mo 07.04.14
48	LV Heizung, Sanitär	25 Tage	Mo 07.04.14	Mo 12.05.14
49	LV Lüftung	25 Tage	Mo 12.05.14	Mo 16.06.14
50	LV Elektro	25 Tage	Mo 16.06.14	Mo 21.07.14
51	Außenanlagen	25 Tage	Mo 21.07.14	Mo 25.08.14
52				
53	**Vergabeverfahren**	**185 Tage**	**Mo 17.03.14**	**Mo 01.12.14**
54	**Bauhauptgewerke**	**165 Tage**	**Mo 17.03.14**	**Mo 03.11.14**
55	Rohbau	60 Tage	Mo 17.03.14	Mo 09.06.14
56	Dachdeckerarbeiten	70 Tage	Mo 14.04.14	Mo 21.07.14
57	Fassade und Fenster	70 Tage	Mo 12.05.14	Mo 18.08.14
58	Ausbau	95 Tage	Mo 23.06.14	Mo 03.11.14
59	**TGA Gewerke**	**170 Tage**	**Mo 07.04.14**	**Mo 01.12.14**
60	Fördertechnik	70 Tage	Mo 07.04.14	Mo 14.07.14
61	Heizung, Sanitär	70 Tage	Mo 12.05.14	Mo 18.08.14
62	Lüftung	70 Tage	Mo 16.06.14	Mo 22.09.14
63	Elektro	70 Tage	Mo 21.07.14	Mo 27.10.14
64	Außenanlagen	70 Tage	Mo 25.08.14	Mo 01.12.14
65				
66	Baubeginn (geplant)	0 Tage	Mo 16.06.14	Mo 16.06.14
67				
68	**Bauausführung**	**460 Tage**	**Mo 16.06.14**	**Mo 21.03.16**
69	**Bauhauptgewerke**	**460 Tage**	**Mo 16.06.14**	**Mo 21.03.16**
70	Rohbau	90 Tage	Mo 16.06.14	Mo 20.10.14
71	Gerüst	5 Tage	Mo 20.10.14	Mo 27.10.14
72	Dachdeckerarbeiten	30 Tage	Mo 27.10.14	Mo 08.12.14
73	Fassade und Fenster	45 Tage	Mo 08.12.14	Mo 09.02.15
74	TGA Gewerke	145 Tage	Mo 09.02.15	Mo 31.08.15
75	Ausbaugewerke	145 Tage	Mo 31.08.15	Mo 21.03.16
76	**Außenanlagen**	**35 Tage**	**Mo 31.08.15**	**Mo 19.10.15**
77	Zuwegung, Entwässerung, Einfriedung	20 Tage	Mo 31.08.15	Mo 28.09.15
78	Einsaat, Bepflanzung, Geräteeinrichtung	15 Tage	Mo 28.09.15	Mo 19.10.15
79	**Finishgewerke**	**15 Tage**	**Mo 21.03.16**	**Mo 11.04.16**
80	Reinigung	5 Tage	Mo 21.03.16	Mo 28.03.16
81	Inbetriebnahme	5 Tage	Mo 28.03.16	Mo 04.04.16
82	Aufschaltung	5 Tage	Mo 04.04.16	Mo 11.04.16
83	Abnahme	0 Tage	Mo 11.04.16	Mo 11.04.16
84	Übergabe	0 Tage	Mo 11.04.16	Mo 11.04.16

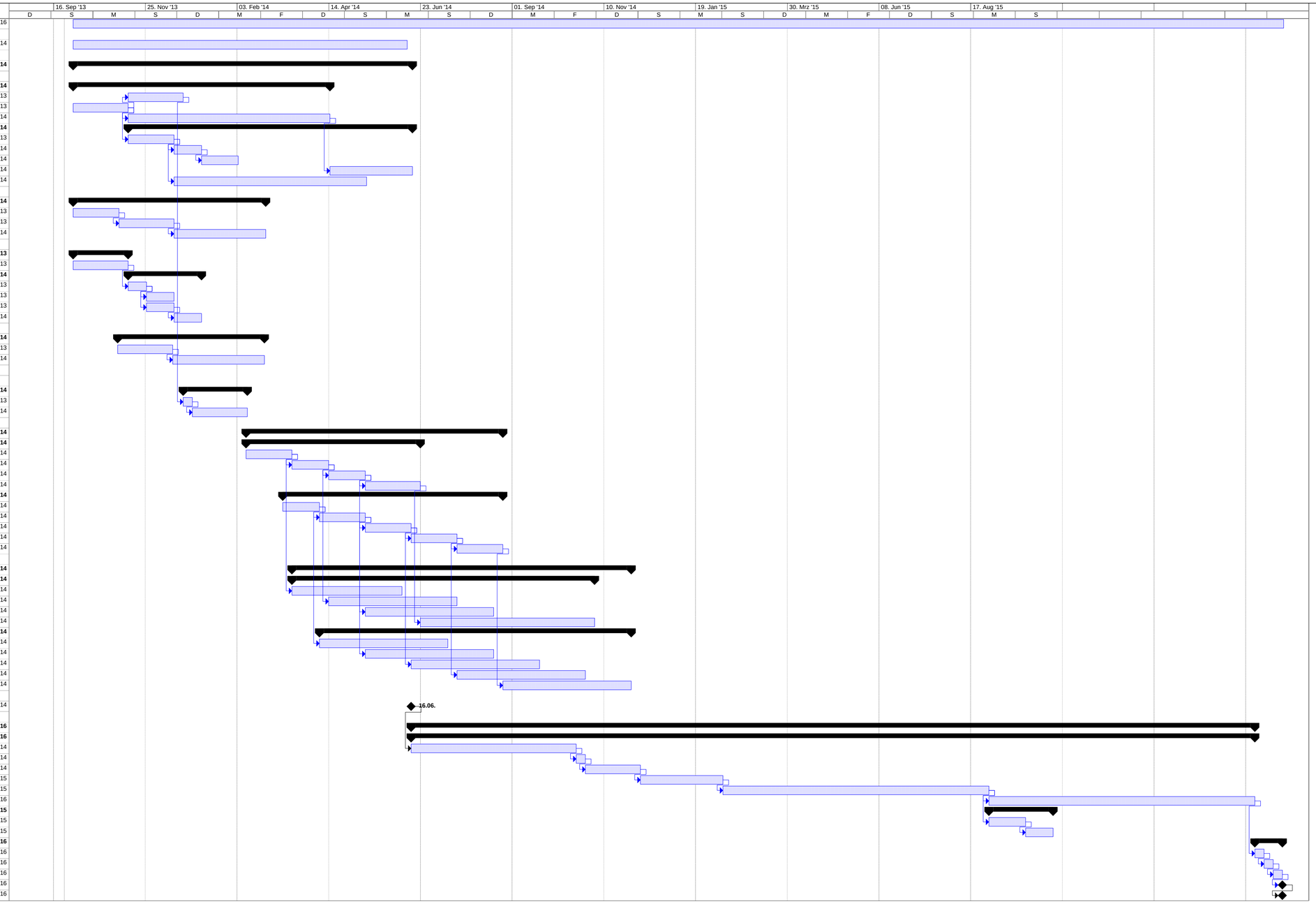

Projekt: 144 Morkener Straße Bauzeit
Datum: Di 24.09.13

Vorgang | Unterbrechung | In Arbeit | Meilenstein | Sammelvorgang | Projektsammelvorgang | Externe Vorgänge | Externer Meilenstein | Stichtag