

Flächengewinn  
bouwfonds  
insgesamt 18,6 m<sup>2</sup>

Flächenverlust  
bouwfonds  
93,3 m<sup>2</sup>

Flächensaldo  
bouwfonds  
-74,7 m<sup>2</sup>

**Lageplan**

	1 SCHNITT NR. ZEICHNG. NR.	----	ÜBER DER SCHNITTEBENE
	2 SCHNITT NR. ZEICHNG. NR.	----	UNTER DER SCHNITTEBENE
	1 ANSICHT NR. ZEICHNG. NR.	.....	GEBÄUDEFUßE
	2 DETAIL NR. ZEICHNG. NR.	----	BRANDWAND
	±0,00 OKFFB	----	WAND FÜR BAUART BRANDWAND
	-0,10 OKR	----	FEUERBESTÄNDIGE WAND F90
	±0,00 OKFFB OKR	----	FEUEREMLENDE WAND F30
	±0,00 OKFFB OKR	----	F30-BRANDSCHUTZVERGLASUNG
	001 TÜRNR. (ENTSPR. RAUMNR.)	----	TÜRNR. ANFORDERUNG
	001 TÜRNR. (MEHRERE TÜREN pro RAUM)	----	TÜRNR. (MEHRERE TÜREN pro RAUM)
	001 FEUERLÖSCHEINRICHTUNG	----	FEUERLÖSCHEINRICHTUNG
	STAHLBETON		MAUERWERK
	UNBEW. BETON		MAUERWERK
	PORENBETON		MAUERWERK
	LEICHTBETON		BAUTEIL MIT BEKLEIDUNG
	FFB FERTIGFLÜSSBODEN		NACHINSTALLATION (JEW MIT MATERIALSCHRAFFUR)
	RD ROHDECKE		T30 FEUERSCHUTZABSCHL.
	BRH BRÜSTUNGSHÖHE		T100 FEUERSCHUTZABSCHL.
	LRH LICHTER RAUMHÖHE		T300 FEUERSCHUTZABSCHL.
			WD WANDDURCHBRUCH
			DD DECKENDURCHBRUCH
			LD LICHTDURCHBRUCH
			BS BOODENSCHLITZ
			WS WANDSCHLITZ
			DS DECKENSCHLITZ
			OL OBERLICHT
			T30 FEUERSCHUTZABSCHL.
			T100 FEUERSCHUTZABSCHL.
			T300 FEUERSCHUTZABSCHL.
			ROT RAUCHDICHTE TÜR
			LOT LUFTDICHTE TÜR
			NACHSTRÖMÖFFNUNG
			RAV RAUCHABZUGSVORR.

DER AUSFÜHRENDE IST VERPFLICHTET, DEN AUFTRAGGEBER AUF ETWAIGE UNSTIMMIGKEITEN DER AUSFÜHRUNGSUNTERLAGEN HINZUWEISEN. (VOB/B, § 3.3)

NO.	BEARBEITUNG	DATUM	GEZEICNET	BEARBEITUNG	DATUM	GEZEICNET
1	PLANVERFASSER / 1. FACHPLANNER INDEX / VERTEILER		ARCHITEKT bzw. 2. FACHPLANNER INDEX / VERTEILER			
2						
3						
4						
5						
6						
7						
8						
9						
10						
11						
12						
13						
14						
15						
16						
17						
18						
19						
20						
21						
22						
23						
24						
25						
26						
27						
28						
29						
30						
31						
32						
33						
34						
35						
36						
37						
38						
39						
40						
41						
42						
43						
44						
45						
46						
47						
48						
49						
50						
51						
52						
53						
54						
55						
56						
57						
58						
59						
60						
61						
62						
63						
64						
65						
66						
67						
68						
69						
70						
71						
72						
73						
74						
75						
76						
77						
78						
79						
80						
81						
82						
83						
84						
85						
86						
87						
88						
89						
90						
91						
92						
93						
94						
95						
96						
97						
98						
99						
100						

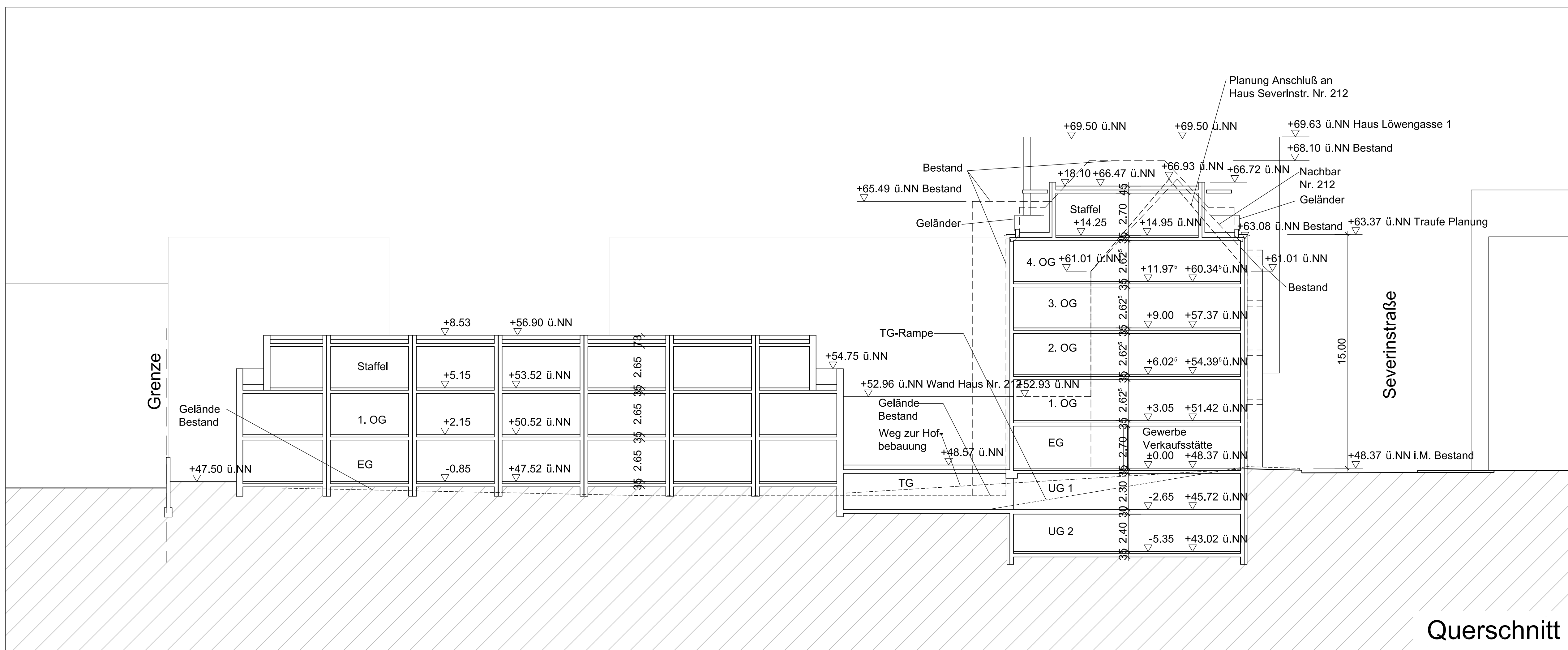

**Querschnitt**

Grundrisse sind nur schematisch dargestellt  
Fenster sind nicht dargestellt  
Fassaden sind nur schematisch dargestellt

**bouwfonds**  
Immobilienentwicklung GmbH  
Niederlassung Düsseldorf

Kaspar Kraemer  
Architekten BDA

Projekt: Neubau eines Wohngebäudes mit Gewerbenutzung im EG, mit Tiefgarage sowie einer Hofbebauung als Einfamilienhäuser  
Severinstr. 214-218, Köln

VARIANTEN, Stand 25.06.13

Flächenbilanz Flächentausch und Variante 1 zur Hofbebauung, Stand 19.08.13  
Grundlage: Vorschlag Flächentausch Stadtplanungsamt Köln vom 14.08.13