

27. Juli 2012

Bauaufsichtsamt 630/30
Eingangsstelle

E 32351128

57.2

OK Traufe = +7,30m

OK First = +9,80m

SATTELDACH

29.3

OK EE = 0,00m
(~48,30m ü NN)

Heinrich-Rohmann-Straße

Radweg

Turnhalle

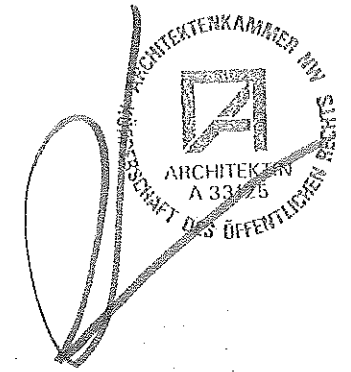
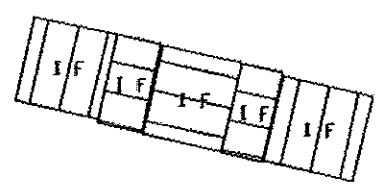

Stadt Köln
Der Oberbürgermeister
Sportamt
Aachener Str., Sportpark Müngersdorf
Olympiaweg
50933 Köln

Projekt
631 V 2 4 1 0 3 4 4 1 2 0 1 2
Köln, 23. Nov. 2012
Im Auftrag

Projekt
SSB II
Fertigteilhalle Bocklemünd

Beschreibung
Vorbeseid Fertigteilhalle
Lageplan
01

Datum
16. Juli. 2012

Maßstab
M 1:500

Copyright: Amt23

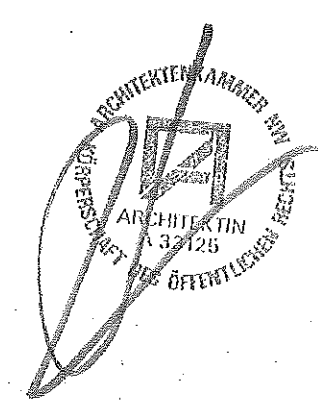
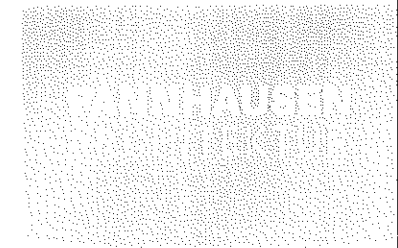
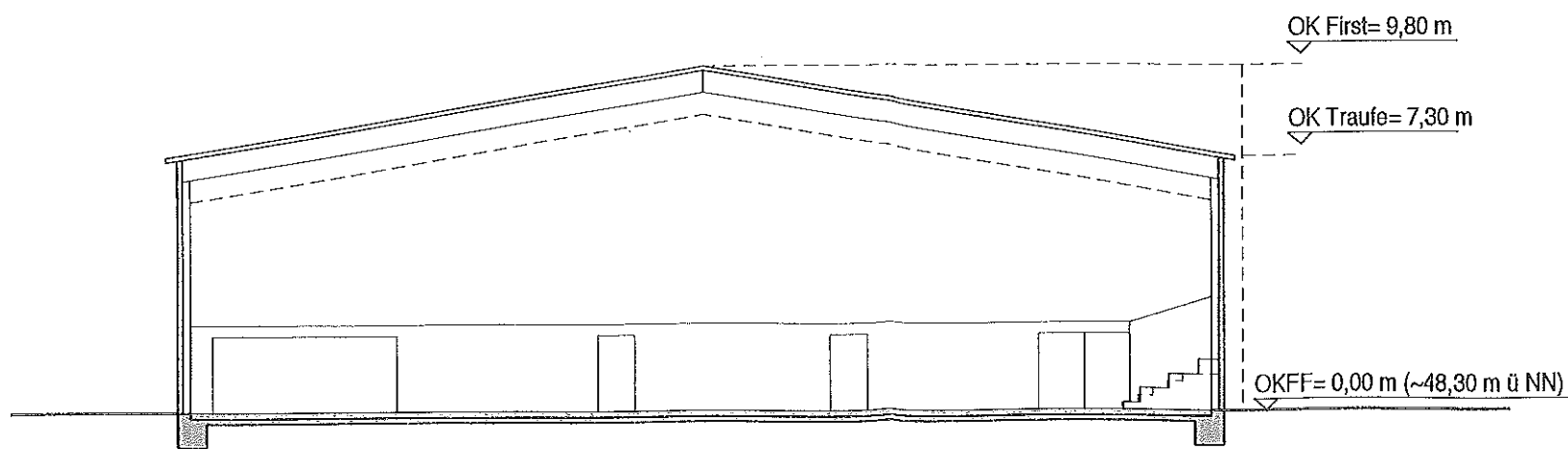
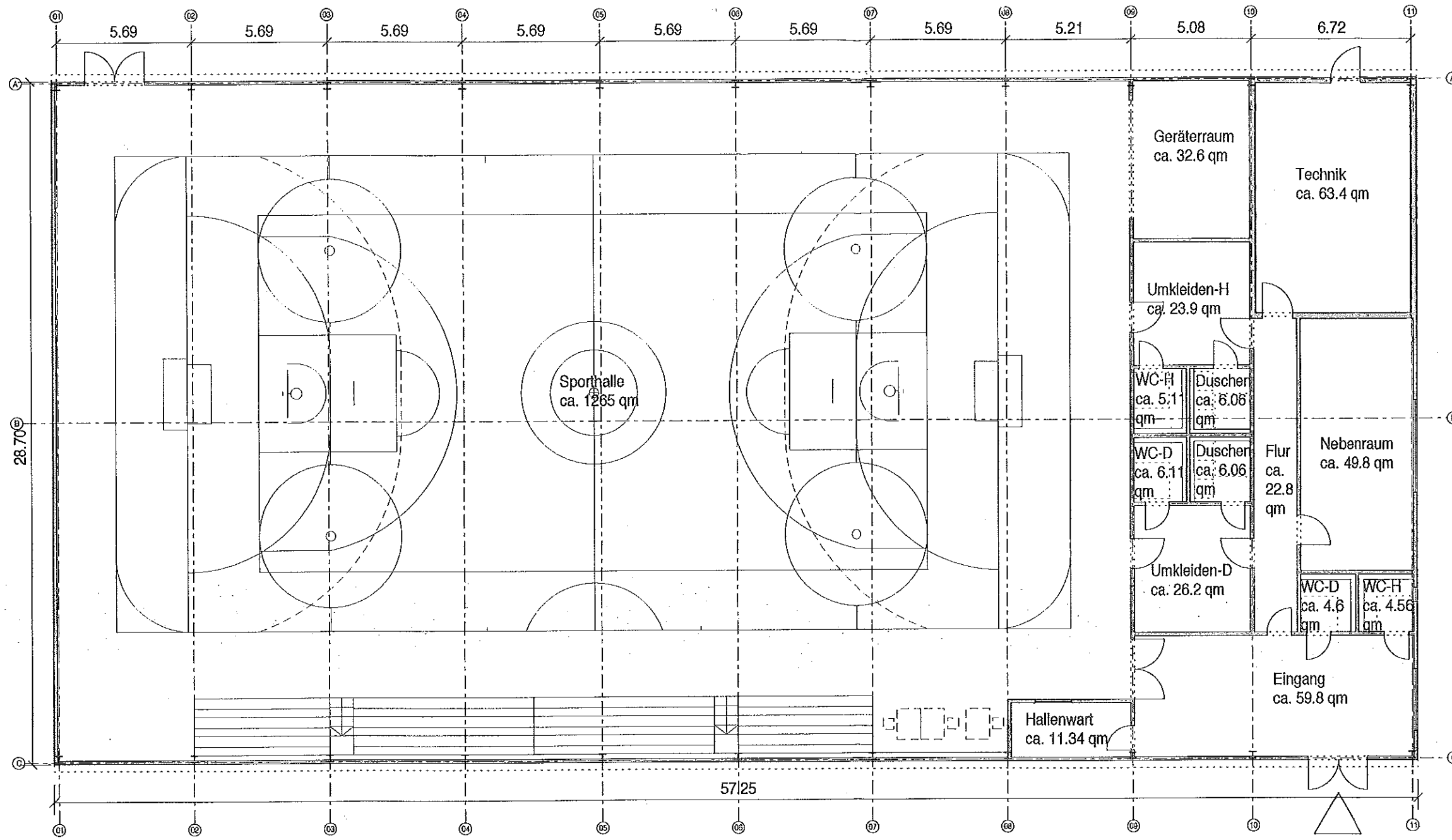

Stadt Köln
Der Übertragene
Sportamt
Aachen Str., Sportpark Müngersdorf
Olympiaweg 17
50771 Köln

SSB II
Fertigteilhalle Bocklemünd

Vorbescheid Fertigteilhalle
Grundriss und Schnitt

02

16. Juli. 2012

M 1:200

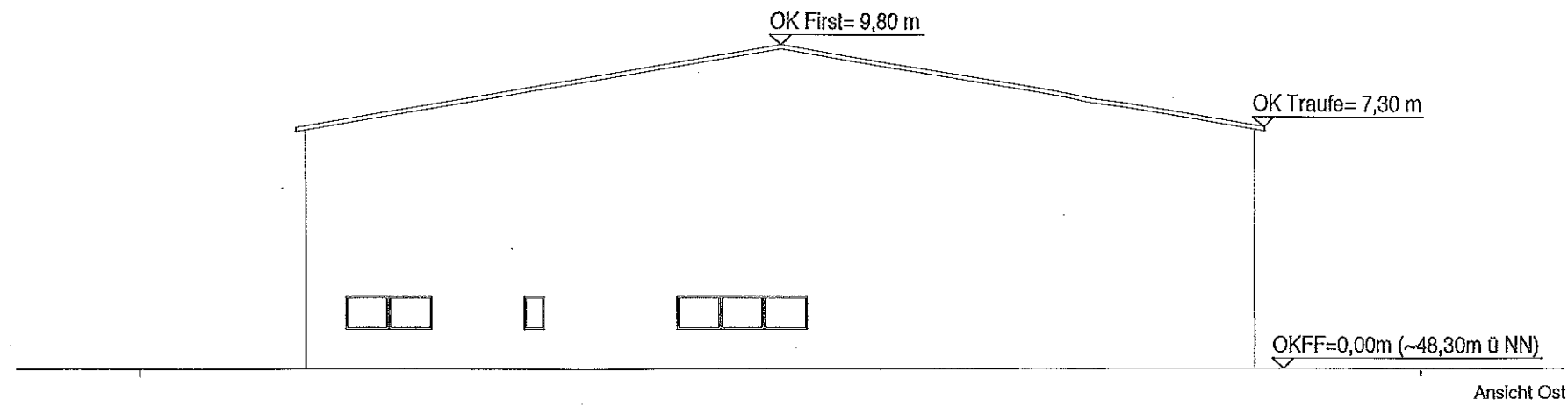

Stadt Köln

27. Juli 2012
Bauaufsichtsamt 630/30
Eingangsstelle

PANNHAUSEN
ARCHITECTUR

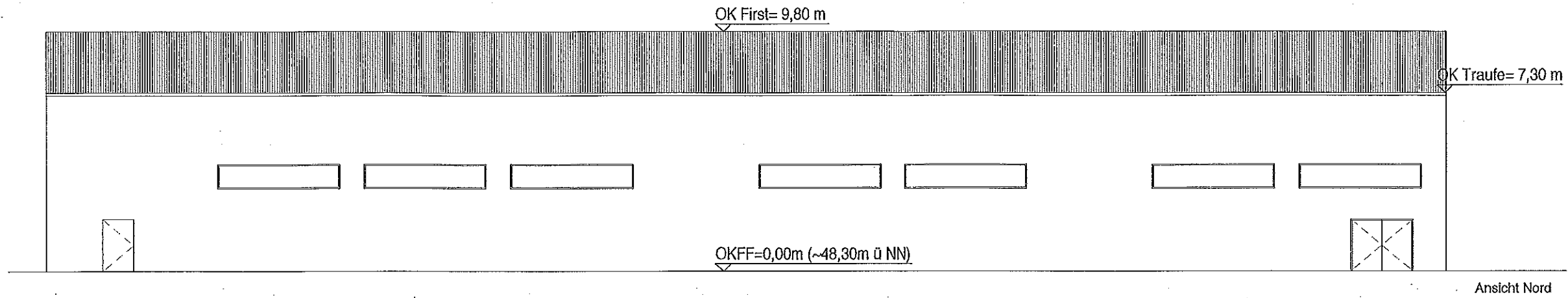

PRESTENKAMMER 2011
ARCHITEKTIN
33125
DES ÖFFENTLICHEN RECHTS

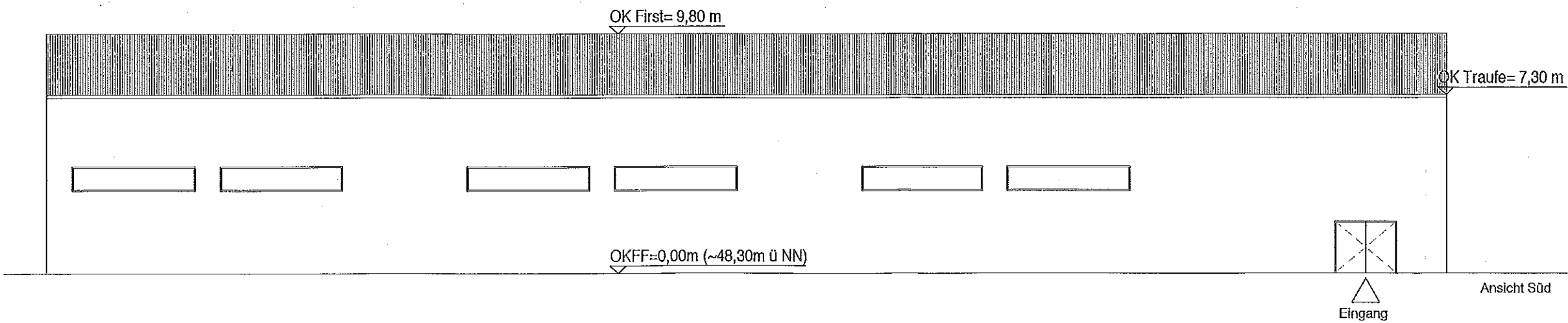

Stadt Köln
Der Oberbürgermeister
Sportamt
Ulmer Str. 1
50667 Köln

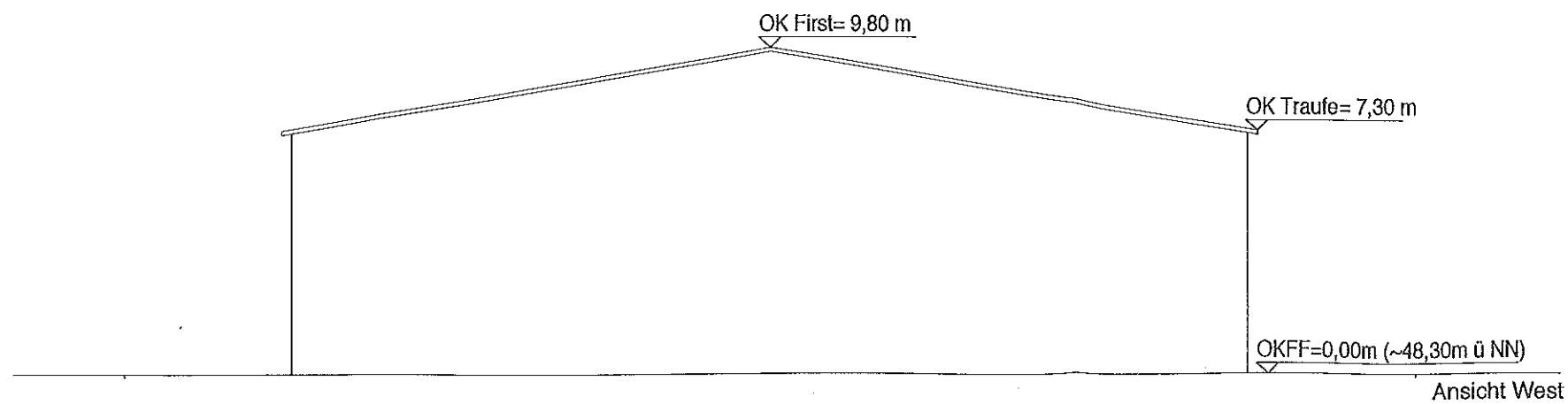

Projekt SSB II
Fertigteilhalle Bocklemünd

Beschreibung Vorbeseid Fertigteilhalle
Ansichten

Plannummer 03

Datum 16. Juli. 2012

Maßstab M 1:200