

Erdgeschoss

**Bauvorhaben**  
BOLTENSTERNSTRASSE

Umnutzung und Erweiterung eines Ehemaligen Bürohauses zur Unterbringung von Flüchtlingen

**Allgemeine Hinweise**

- Ungenutzte Bereiche sind abgeschlossen und für die Bewohner nicht betretbar.
- Fenster werden verschlossen und für die Bewohner zum Lüften kippar eingestellt.
- Treppengeländer auf 1.10m erhöht.

**Bauherr**  
Amt für Wohnungswesen - Stadt Köln

Ansprechpartner: Herr Olaf May  
Ottmar-Pohl-Platz 1, 51103 Köln  
Tel.: 0221 / 221-24 24 5

Köln, den 14.04.2014  
Ort Datum Unterschrift Bauherr

**Planung**  
bergblau architektur  
Kamekestraße 20-22  
50672 Köln  
Tel: 0221 2712759  
mail: info@bergblau.com

Köln, den 14.04.2014  
Ort Datum Unterschrift Architekt

Planungsstufe	Genehmigungsplanung
Maßstab	1:100
Datum	08.05.2014
Projekt	199
Plan	Grundriss EG
Plan-Nr.	01
Blattgröße	B41 x 450
gezeichnet	KH KA FB

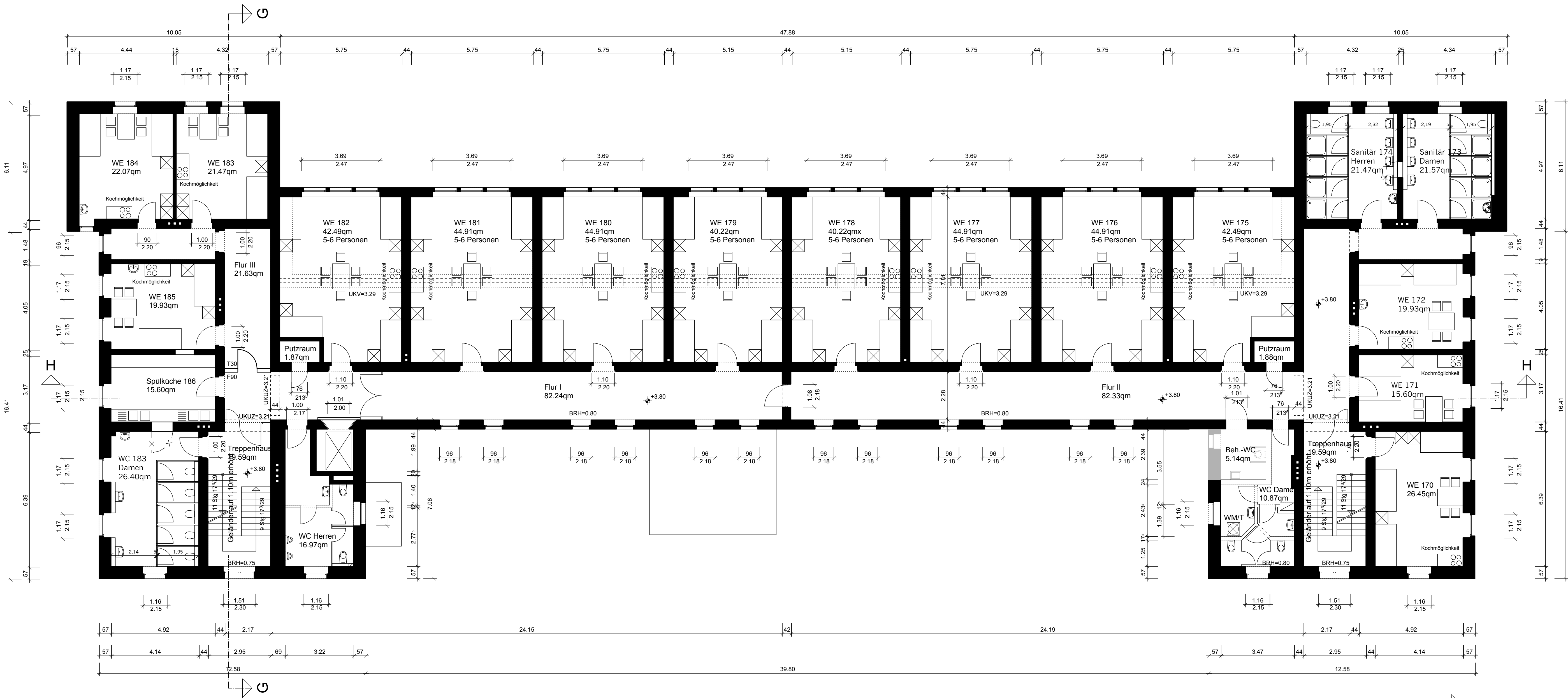

1.Obergeschoss

<b>Bauvorhaben</b> BOLTENSTERNSTRASSE	
Umnutzung und Erweiterung eines Ehemaligen Bürohauses zur Unterbringung von Flüchtlingen	
<b>Allgemeine Hinweise</b>	
<ul style="list-style-type: none"> <li>· Ungenutzte Bereiche sind abgeschlossen und für die Bewohner nicht betretbar.</li> <li>· Fenster werden verschlossen und für die Bewohner zum Lüften kippbar eingestellt.</li> <li>· Treppengeländer auf 1.10m erhöht.</li> </ul>	
<b>Bauherr</b> Amt für Wohnungswesen - Stadt Köln	
Ansprechpartner: Herr Olaf May Ottmar-Pohl-Platz 1, 51103 Köln Tel.: 0221 / 221-24 24 5	
Köln, den 14.04.2014	Unterschrift Bauherr
<b>Planung</b> bergblau architektur Kamekestraße 20-22 50672 Köln Tel: 0221 2712759 mail: info@bergblau.com	
Köln, den 14.04.2014	Unterschrift Architekt
<b>Planungsstufe</b>	Genehmigungsplanung
<b>Maßstab</b>	1:100
<b>Datum</b>	08.05.2014
<b>Projekt</b>	159
<b>Plan</b>	Grundriss 1.OG
<b>Plan-Nr.</b>	02
<b>Blattgröße</b>	841 x 450
<b>gezeichnet</b>	KH KA FB

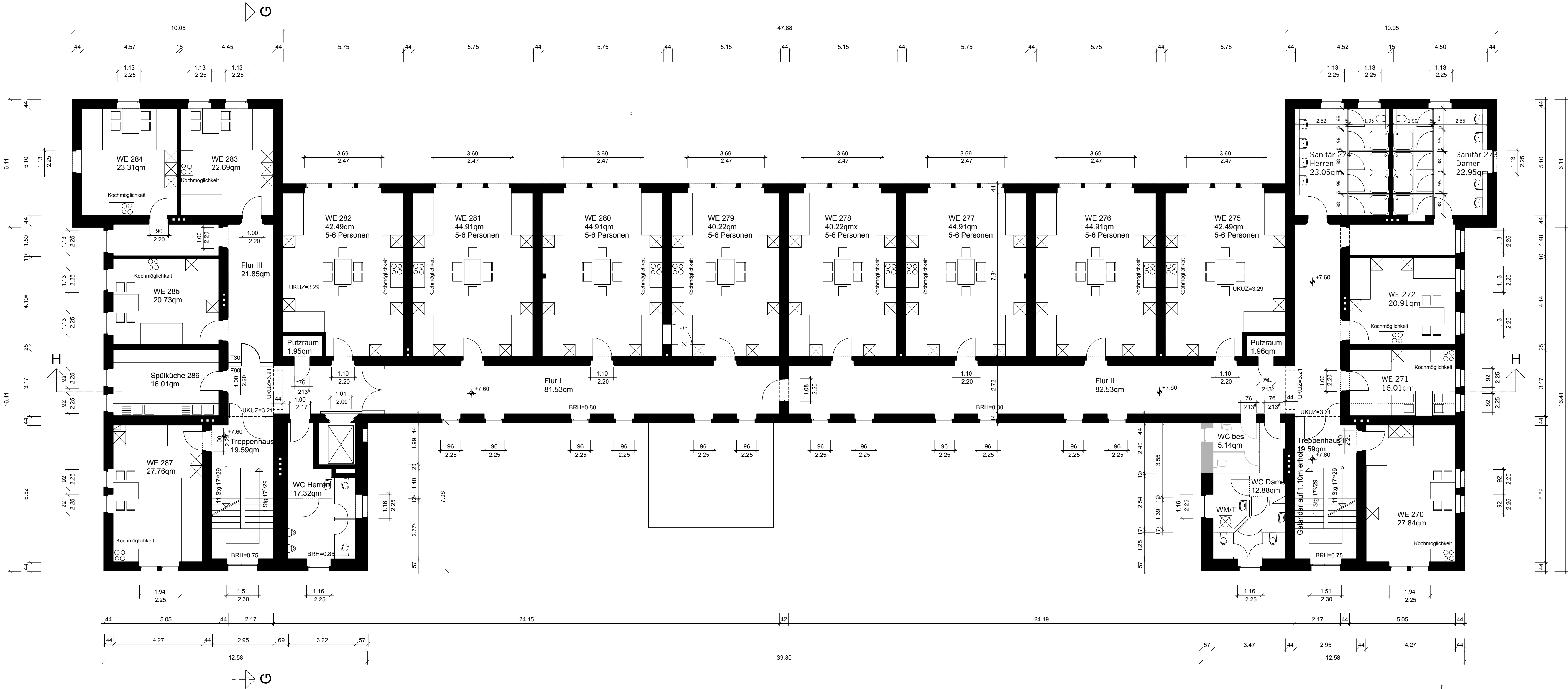

2.Obergeschoss

**Bauvorhaben**  
 BOLTENSTERNSTRASSE  
 Umnutzung und Erweiterung  
 eines Ehemaligen Bürohauses zur  
 Unterbringung von Flüchtlingen

**Allgemeine Hinweise**  
 - Ungenutzte Bereiche sind  
 abgeschlossen und für die  
 Bewohner nicht betretbar.  
 - Fenster werden verschlossen  
 und für die Bewohner zum Lüften  
 kippar eingestellt.  
 - Treppengeländer auf 1.10m  
 erhöht.

**Bauherr**  
 Amt für Wohnungswesen -  
 Stadt Köln  
 Ansprechpartner: Herr Olaf May  
 Ottmar-Pohl-Platz 1, 51103 Köln  
 Tel.: 0221 / 221 24 24 5  
 Köln, den 14.04.2014  
 Ort Datum Unterschrift Bauherr

**Planung**  
 bergblau architektur  
 Kamekestraße 20-22  
 50672 Köln  
 Tel: 0221 2712759  
 mail: info@bergblau.com  
 Köln, den 14.04.2014  
 Ort Datum Unterschrift Architekt

<b>Planungsstufe</b>	Genehmigungsplanung
<b>Maßstab</b>	1:100
<b>Datum</b>	08.05.2014
<b>Projekt</b>	199
<b>Plan</b>	Grundriss 2.OG
<b>Plan-Nr.</b>	03
<b>Blattgröße</b>	841 x 450
<b>gezeichnet</b>	KH KA FB

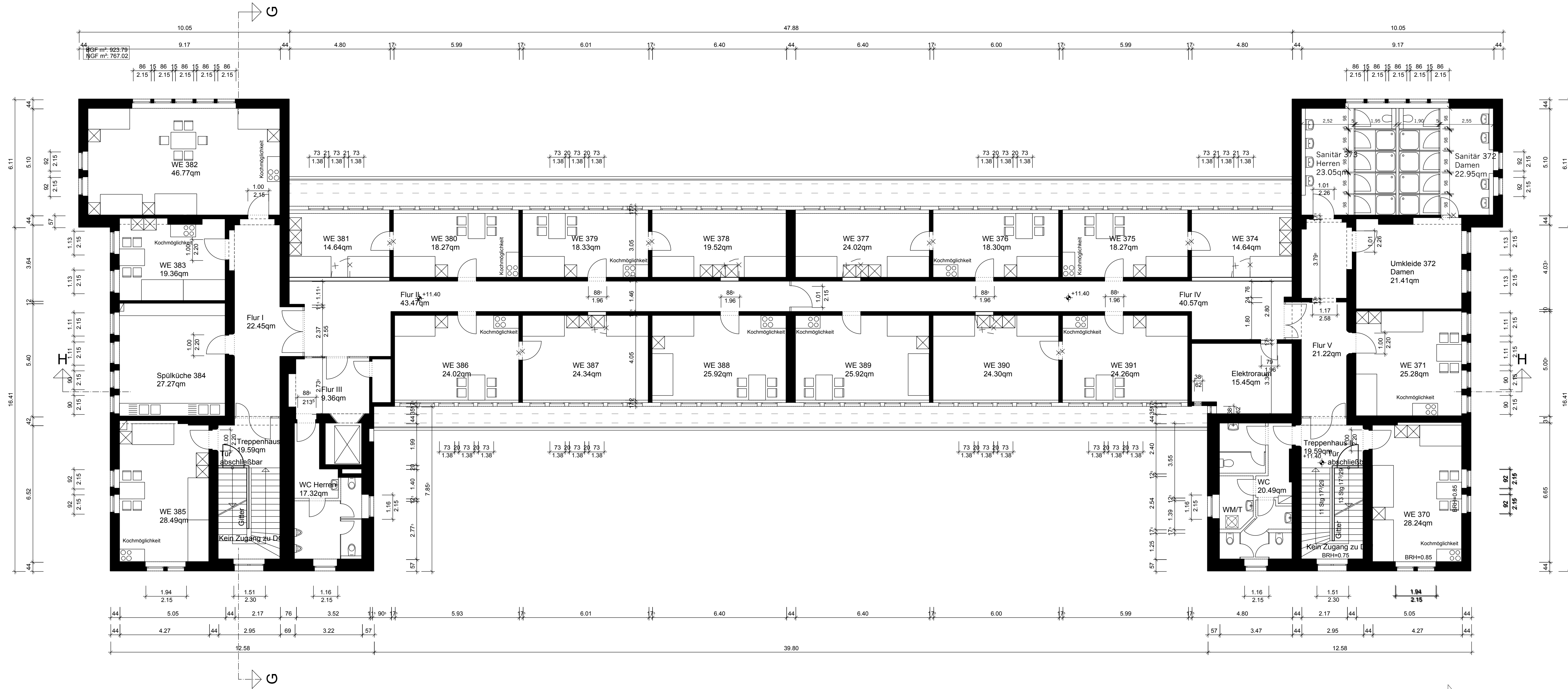

3.Obergeschoss

**Bauvorhaben**  
 BOLTENSTERNSTRASSE  
 Umnutzung und Erweiterung  
 eines Ehemaligen Bürohauses zur  
 Unterbringung von Flüchtlingen

**Allgemeine Hinweise**  
 - Ungenutzte Bereiche sind  
 abgeschlossen und für die  
 Bewohner nicht betretbar.  
 - Fenster werden verschlossen  
 und für die Bewohner zum Lüften  
 kippar eingestellt.  
 - Treppengeländer auf 1.10m  
 erhöht.

**Bauherr**  
 Amt für Wohnungswesen -  
 Stadt Köln  
 Ansprechpartner: Herr Olaf May  
 Ottmar-Pohl-Platz 1, 51103 Köln  
 Tel.: 0221 / 221-24 24 5  
 Köln, den 14.04.2014  
 Ort Datum Unterschrift Bauherr

**Planung**  
 bergblau architektur  
 Karnekestraße 20-22  
 50672 Köln  
 Tel: 0221 2712759  
 mail: info@bergblau.com  
 Köln, den 14.04.2014  
 Ort Datum Unterschrift Architekt

<b>Planungsstufe</b>	Bestand
<b>Maßstab</b>	1:100
<b>Datum</b>	08.05.2014
<b>Projekt</b>	159
<b>Plan</b>	Grundriss 3.OG
<b>Plan-Nr.</b>	
<b>Blattgröße</b>	841 x 450
<b>gezeichnet</b>	KH KA FB

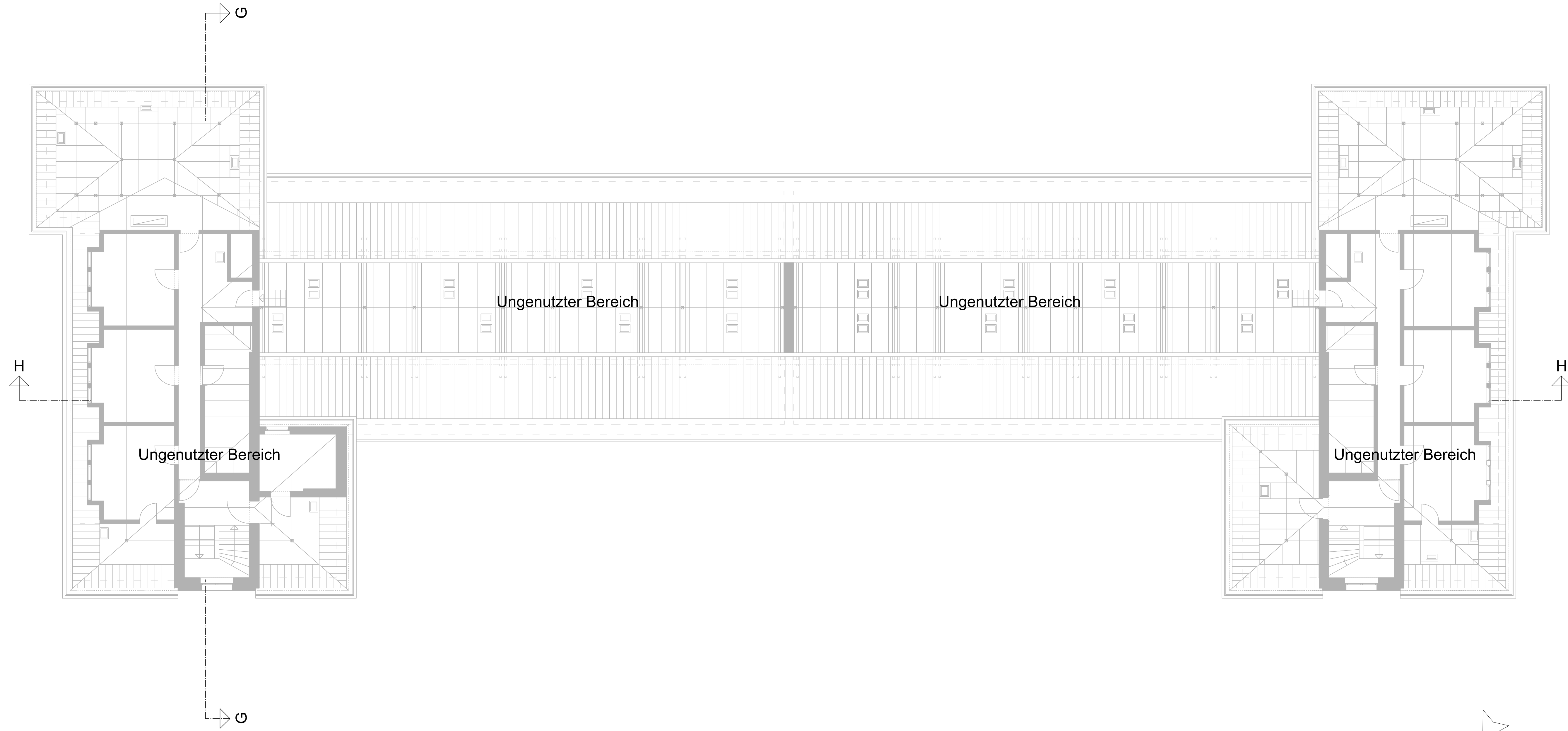

Dachgeschoss

**Bauvorhaben**  
 BOLTENSTERNSTRASSE  
 Umnutzung und Erweiterung  
 eines Ehemaligen Bürohauses zur  
 Unterbringung von Flüchtlingen

**Allgemeine Hinweise**  
 - Ungenutzte Bereiche sind  
 abgeschlossen und für die  
 Bewohner nicht betretbar.  
 - Fenster werden verschlossen  
 und für die Bewohner zum Lüften  
 kippbar eingestellt.  
 - Treppengeländer auf 1.10m  
 erhöht.

**Bauherr**  
 Amt für Wohnungswesen -  
 Stadt Köln  
 Ansprechpartner: Herr Olaf May  
 Ottmar-Pohl-Platz 1, 51103 Köln  
 Tel.: 0221 / 221- 24 24 5  
 Köln, den 14.04.2014  
 Ort Datum Unterschrift Bauherr

**Planung**  
 bergblau architektur  
 Kamekestraße 20-22  
 50672 Köln  
 Tel: 0221 2712759  
 mail: info@bergblau.com  
 Köln, den 14.04.2014  
 Ort Datum Unterschrift Architekt

<b>Planungsstufe</b>	Genehmigungsplanung
<b>Maßstab</b>	1:100
<b>Datum</b>	08.05.2014
<b>Projekt</b>	199
<b>Plan</b>	Grundriss DG
<b>Plan-Nr.</b>	05
<b>Blattgröße</b>	B41 x 450
<b>gezeichnet</b>	KH KA FB

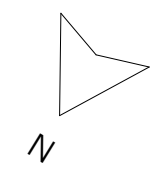

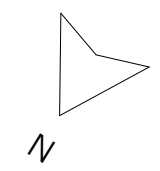
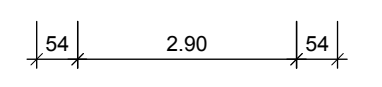
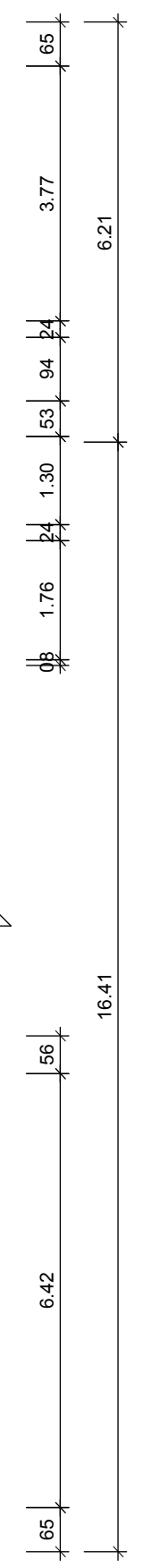
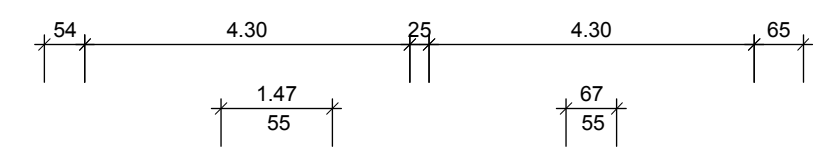
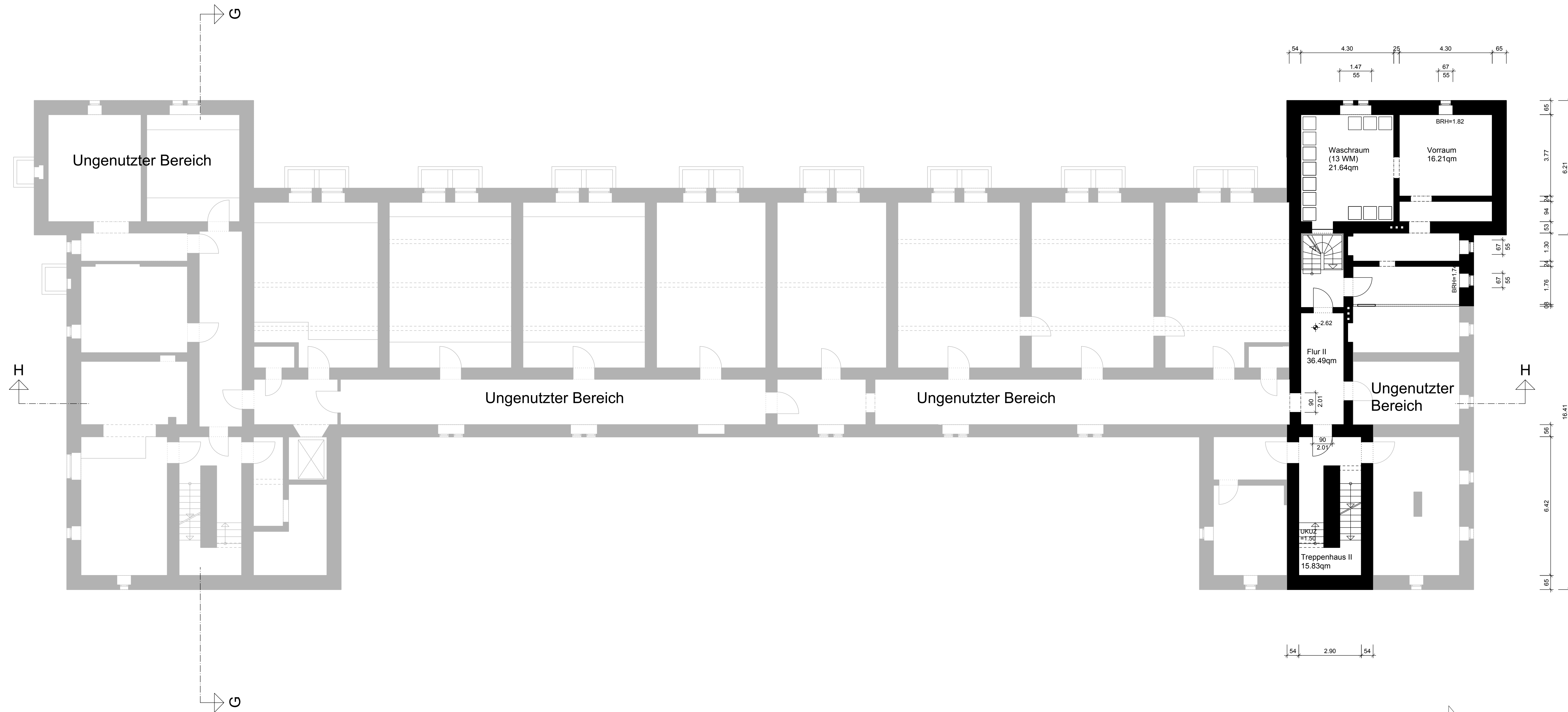

Kellergeschoss

<b>Bauvorhaben</b>	BOLTENSTERNSTRASSE
	Umnutzung und Erweiterung eines Ehemaligen Bürohauses zur Unterbringung von Flüchtlingen
<b>Allgemeine Hinweise</b>	<ul style="list-style-type: none"> <li>- Ungenutzte Bereiche sind abgeschlossen und für die Bewohner nicht betretbar.</li> <li>- Fenster werden verschlossen und für die Bewohner zum Lüften kippbar eingestellt.</li> <li>- Treppengeländer auf 1.10m erhöht.</li> </ul>
<b>Bauherr</b>	Amt für Wohnungswesen - Stadt Köln Ansprechpartner: Herr Olaf May Ottmar-Pohl-Platz 1, 51103 Köln Tel.: 0221 / 221-24 24 5
	Köln, den 14.04.2014 Ort Datum Unterschrift Bauherr
<b>Planung</b>	bergblau architektur Kamekestraße 20-22 50672 Köln Tel: 0221 2712759 mail: info@bergblau.com
	Köln, den 14.04.2014 Ort Datum Unterschrift Architekt
<b>Planungsstufe</b>	Genehmigungsplanung
<b>Maßstab</b>	1:100
<b>Datum</b>	08.05.2014
<b>Projekt</b>	199
<b>Plan</b>	Grundriss KG
<b>Plan-Nr.</b>	06
<b>Blattgröße</b>	841 x 450
<b>gezeichnet</b>	KH KA FB