Anlage 2

202. Änderung des Flächennutzungsplanes: Werthmannstraße Köln - Lindenthal
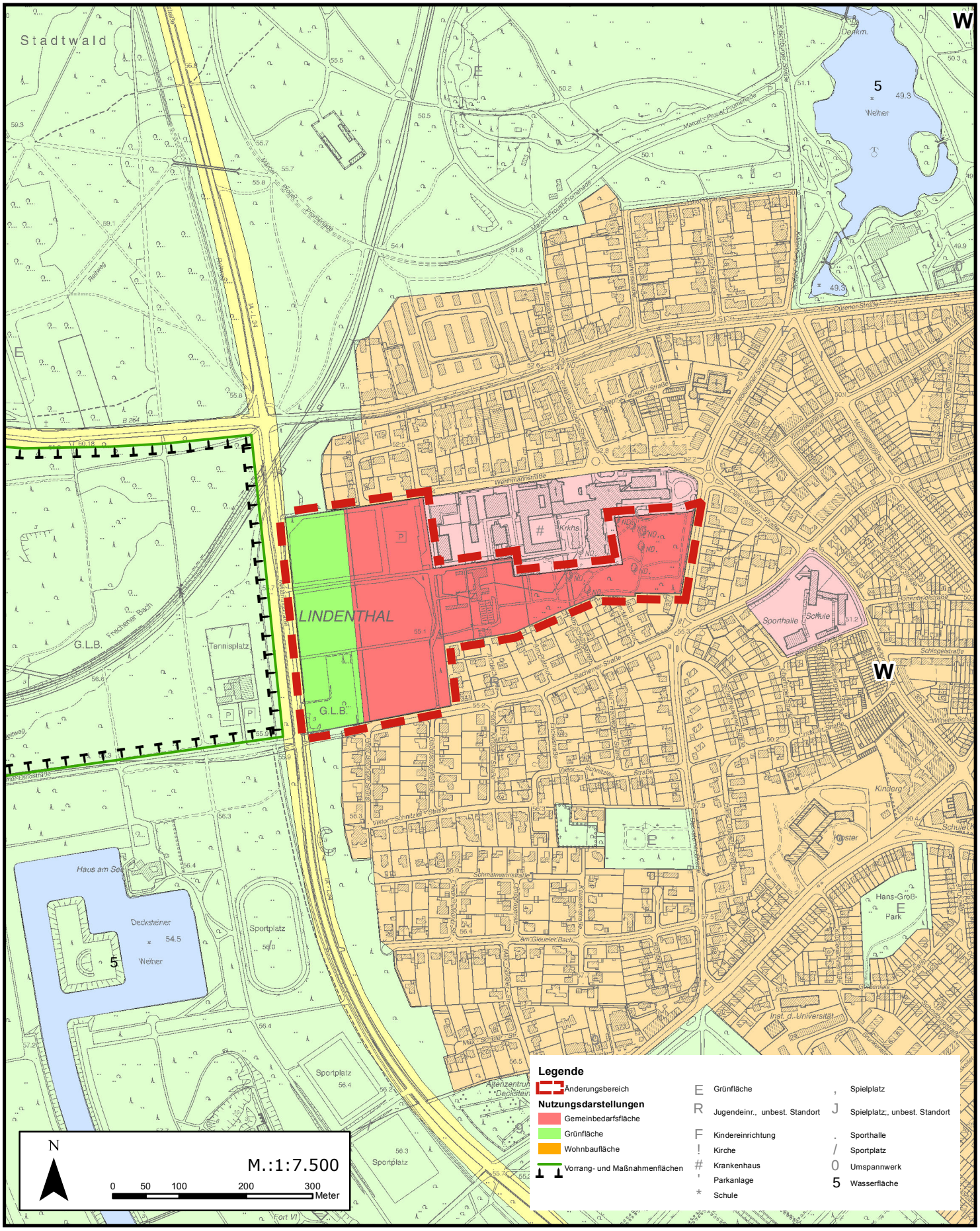
- bisherige Darstellung -