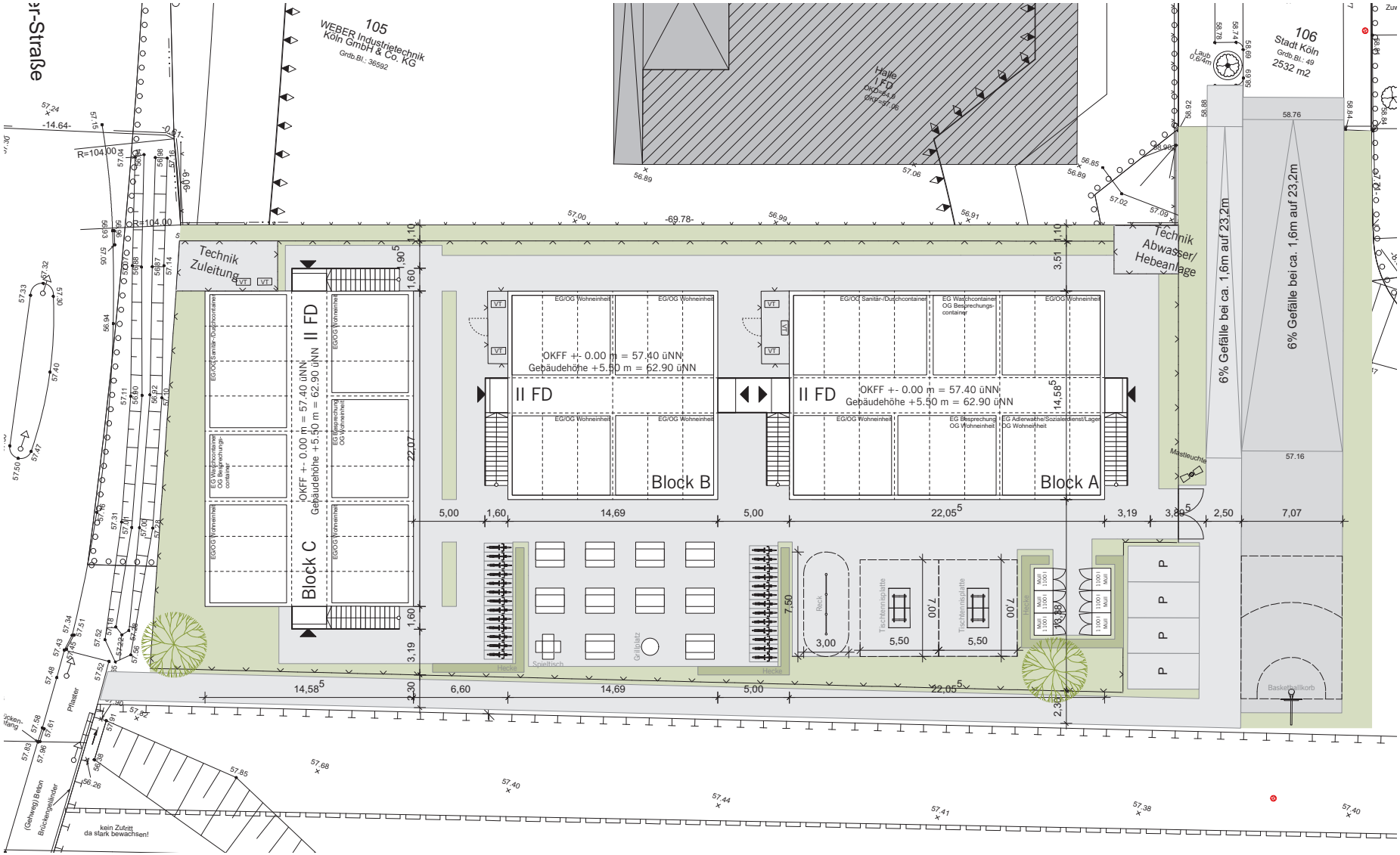

Bauvorhaben

Hermann-Heinrich-Gossen-Straße

Errichtung von 3 Gebäuden in Modulbauweise zur Unterbringung von bis zu 156 Flüchtlingen, befristet für den zeitraum von 2 Jahren.

Bauherr

Amt für Wohnungswesen
der Stadt Köln

Ansprechpartner: B. Wachtel
Ottmar-Pohl-Platz 1
51103 Köln
Tel.: 0221 / 221- 24 73 3

Köln, den
Ort Datum Unterschrift Bauherr

Planung

bergblau architektur
Kamekestraße 20-22
50672 Köln
Tel: 0221.2712759
mail: info@bergblau.com

Köln, den
Ort Datum Unterschrift Architekt

Plan

Genehmigungsplanung

Übersichtsplan

Maßstab	1:100
Datum	02.10.2015
Projekt-Nr.	00219
Plan-Nr.	02
Blattgröße	DIN A2
gezeichnet	DK