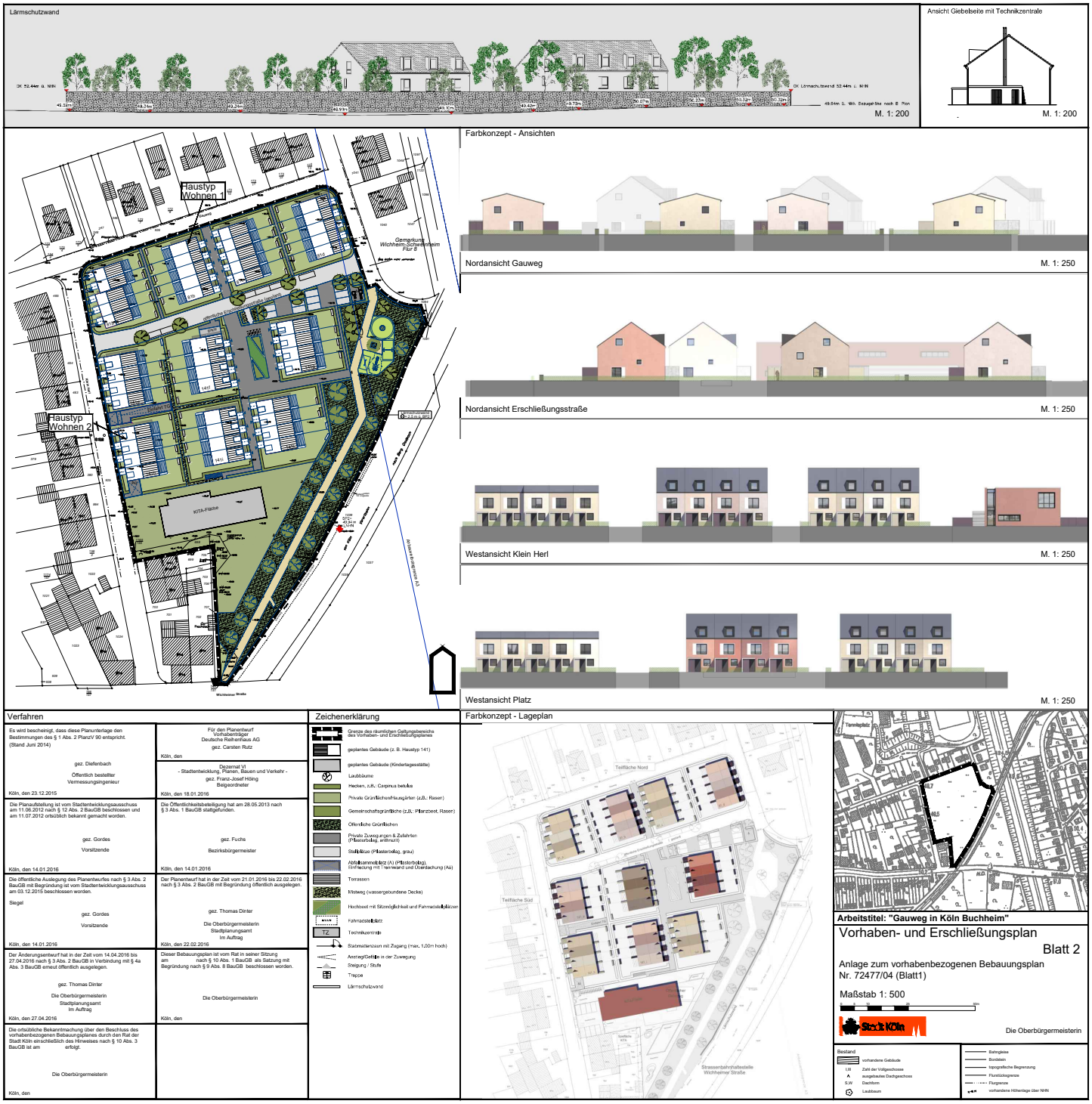Vorhaben- und Erschließungsplan zum vorhabenbezogenen Bebauungsplan-Entwurf Nr. 72477/04