Anlage 3

204. Änderung des Flächennutzungsplanes: Pastoratsstraße/Westerwaldstraße Köln - Rondorf
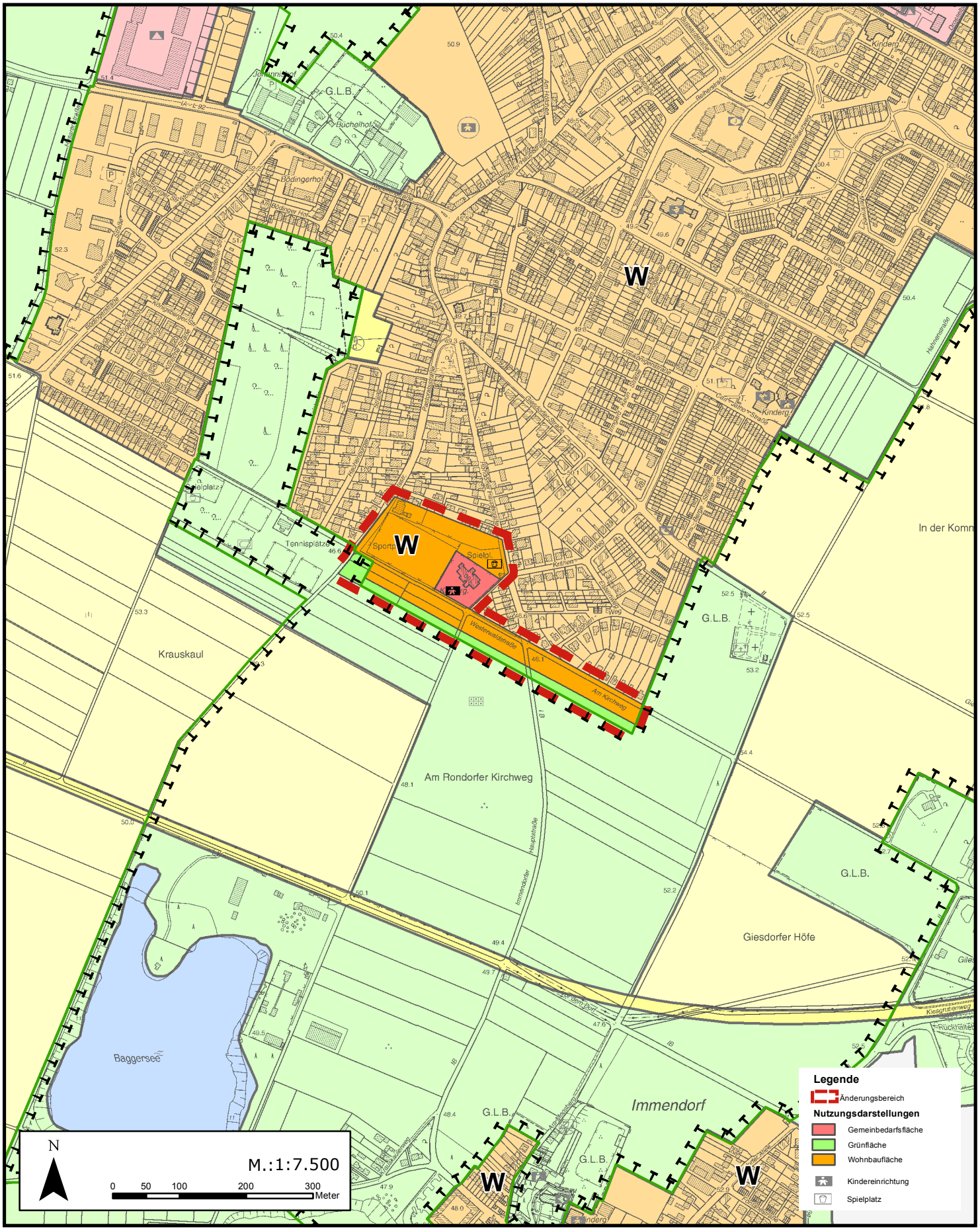
- beabsichtigte Darstellung -