

WOHNPROJEKT JOSEF-KALLSCHEUER-STRASSE  
100m-0011

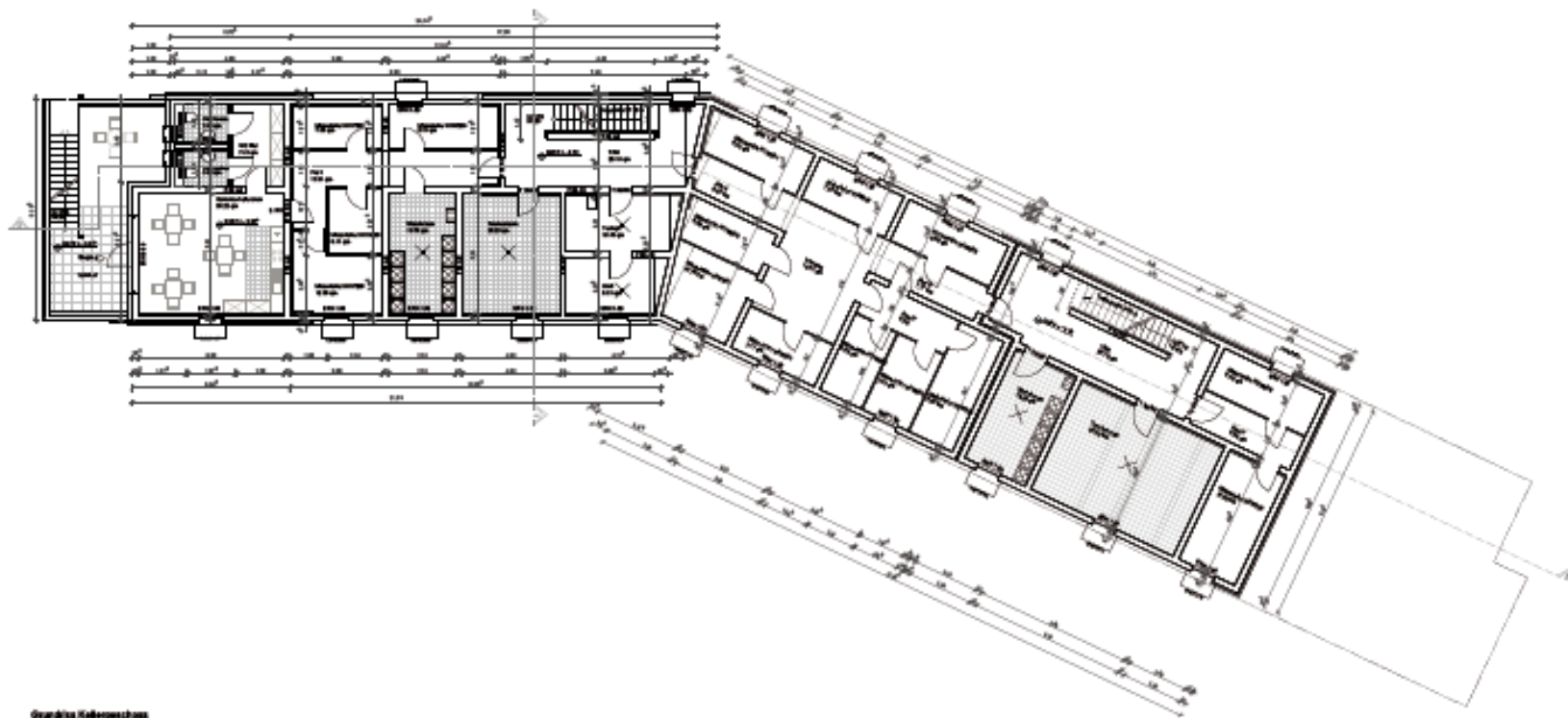

Grundriss Kellergeschoss

<b>Kunde</b>	
Studio 1000 Wohnbauverein	
Josef-Kallscheuer-Strasse 1000 Wien	
<b>Architekt</b>	
Ing. Dr. Wolfgang Jungwirth / Prof. Dr. Christoph Pöchl	
Gartenstr. 1, 1010 Wien Tel. 011 / 211-14 24 8	
<b>Von</b> <b>Baujahr</b>	
VON <b>1988</b> <b>2008</b>	
<b>Planung</b>	
Ing. Dr. Wolfgang Jungwirth / Prof. Dr. Christoph Pöchl	
Gartenstr. 1, 1010 Wien Tel. 011 / 211-14 24 8 Mail: <a href="mailto:info@studio1000.com">info@studio1000.com</a>	
<b>Von</b> <b>Baujahr</b>	
VON <b>1988</b> <b>2008</b>	
<b>Planungsgröße</b>	<b>Grundflächeninhalt</b>
<b>Wohnfläche</b>	1.120
<b>Datum</b>	21.02.2014
<b>Projektion</b>	1:50
<b>Plan</b>	Grundriss
<b>Plan-Nr.</b>	01
<b>Blattgröße</b>	100 x 200
<b>gezeichnet</b>	AL, FB/SA