

Autor

Institution	Stadt Köln
Abteilung	663-13
Straße	Willy-Brandt-Platz 2
PLZ	50679
Stadt	Köln
Land	Deutschland
Ansprechpartner	Verkehrs Erhebungen
Telefon	+49-221-221-27127
E-Mail	martin.voosen@stadt-koeln.de

Erstellt mit **DataCollect Webreporter** Version 1.0 am 05.04.2017 20:50:45

Messstelle

Name	NiehlerDamm223No
Rtg. kommend (Name)	Ri A d Seekante
Rtg. gehend (Name)	Ri Kreisverkehr
Vmax StVO	50
Kommentar	
Gerätetyp	SDR Traffic+

Zeitbereich

Startdatum	28.03.2017 00:00
Enddatum	28.03.2017 23:59
Tage	Di
Zeitintervall	60 Minuten
Zeitfenster / Tag	00:00 - 23:59

Längenklassen

[L in m]

Ri Kreisverkehr				
Zeit	Σ	PKW	LKW	LZ
06:00-10:00	854	825	28	1
15:00-19:00	518	501	13	4
06:00-22:00	2244	2166	71	7
00:00-24:00	2531	2448	75	8

Geschwindigkeitskennzahlen

[V in km/h]

	Vmin	Vmax	Vavg	V15	V50	V85	V85	Vexc %
Ri Kreisverkehr	4	49	24	16	25	31	31	0.0

Beschreibungen

Vmin: Minimale Geschwindigkeit
 Vmax: Maximale Geschwindigkeit
 Vavg: Durchschnittliche Geschwindigkeit
 V15: Grenzggeschwindigkeit für die ersten 15% der Fahrzeuge

V50: Grenzggeschwindigkeit für die ersten 50% der Fahrzeuge
 V85: Grenzggeschwindigkeit für die ersten 85% der Fahrzeuge
 V85: Grenzggeschwindigkeit für die ersten 85% der Fahrzeuge
 Vexc %: Geschwindigkeitsüberschreitung in %

Autor

Institution	Stadt Köln
Abteilung	663-13
Straße	Willy-Brandt-Platz 2
PLZ	50679
Stadt	Köln
Land	Deutschland
Ansprechpartner	Verkehrs Erhebungen
Telefon	+49-221-221-27127
E-Mail	martin.voosen@stadt-koeln.de

Erstellt mit **DataCollect Webreporter** Version 1.0 am 05.04.2017 20:50:45

Messstelle

Name	NiehlerDamm223No
Rtg. kommend (Name)	Ri A d Seekante
Rtg. gehend (Name)	Ri Kreisverkehr
Vmax StVO	
Kommentar	
Gerätetyp	SDR Traffic+

Zeitbereich

Startdatum	28.03.2017 00:00
Enddatum	28.03.2017 23:59
Tage	Di
Zeitintervall	60 Minuten
Zeitfenster / Tag	00:00 - 23:59

Verkehrsmengen Ganglinie

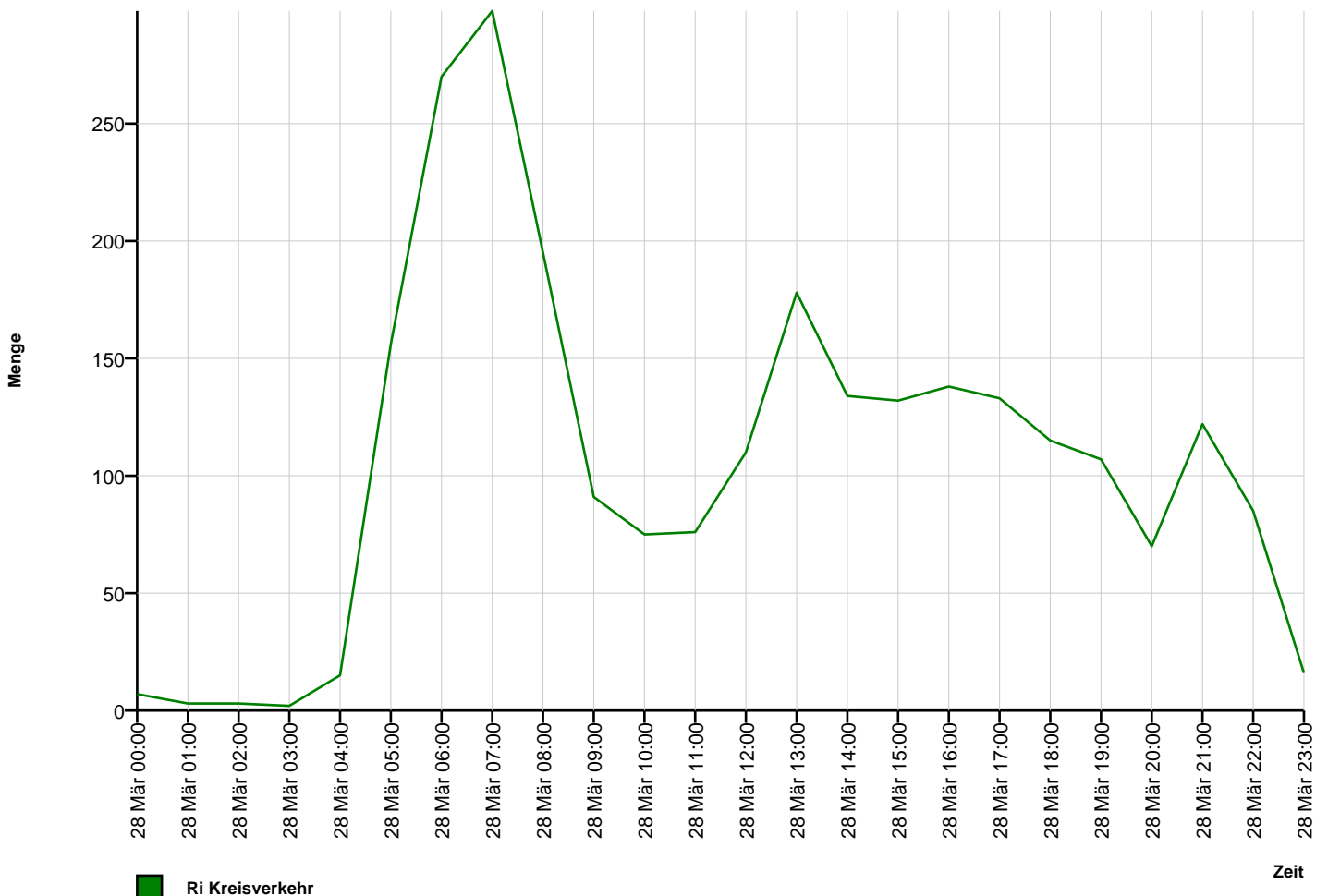

Autor

Institution	Stadt Köln
Abteilung	663-13
Straße	Willy-Brandt-Platz 2
PLZ	50679
Stadt	Köln
Land	Deutschland
Ansprechpartner	Verkehrs Erhebungen
Telefon	+49-221-221-27127
E-Mail	martin.voosen@stadt-koeln.de

Erstellt mit **DataCollect Webreporter** Version 1.0 am 05.04.2017 20:50:45

Messstelle

Name	NiehlerDamm223No
Rtg. kommend (Name)	Ri A d Seekante
Rtg. gehend (Name)	Ri Kreisverkehr
Vmax StVO	50
Kommentar	
Gerätetyp	SDR Traffic+

Zeitbereich

Startdatum	28.03.2017 00:00
Enddatum	28.03.2017 23:59
Tage	Di
Zeitintervall	60 Minuten
Zeitfenster / Tag	00:00 - 23:59

Geschwindigkeits-Histogramm

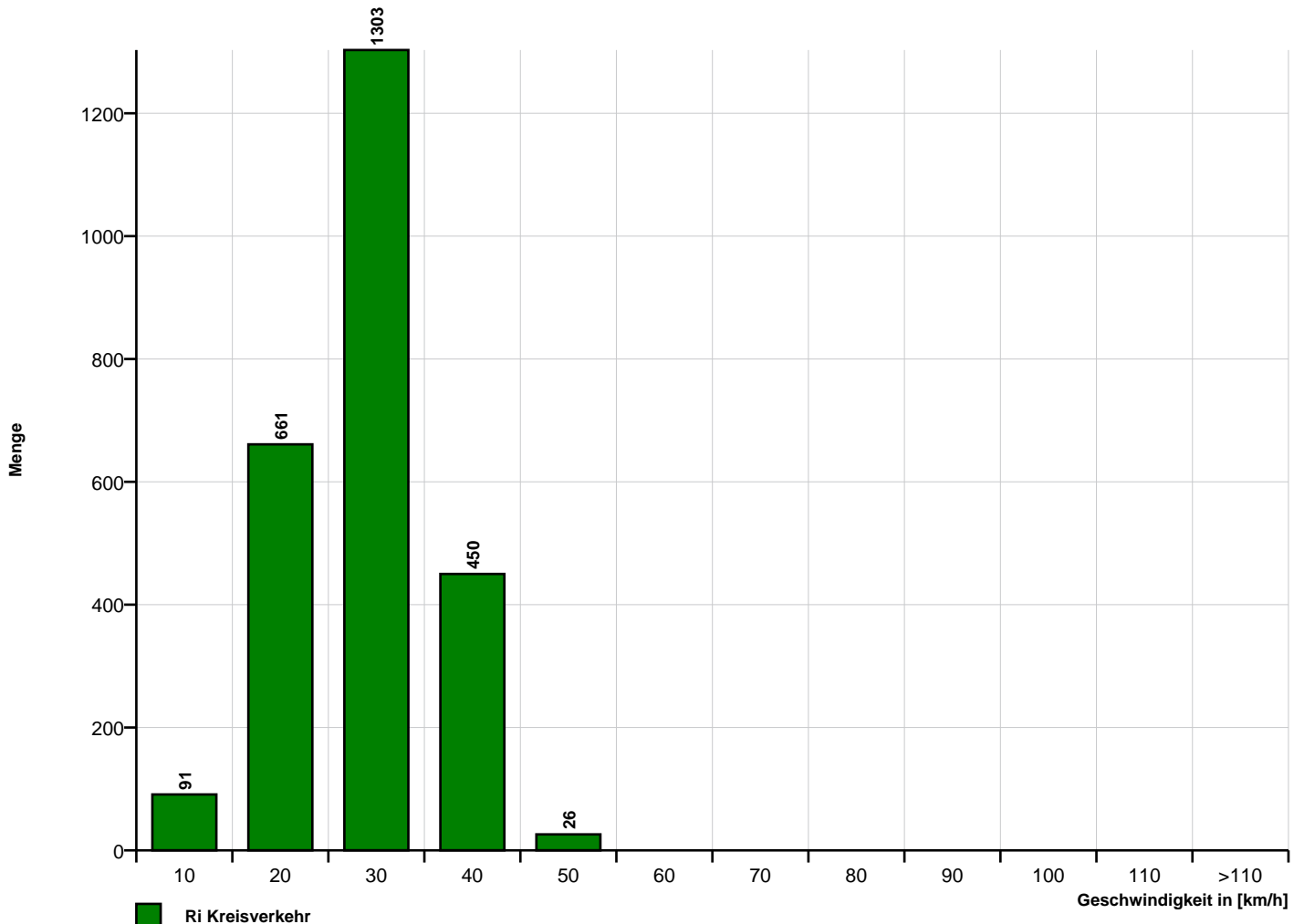

Autor

Institution	Stadt Köln
Abteilung	663-13
Straße	Willy-Brandt-Platz 2
PLZ	50679
Stadt	Köln
Land	Deutschland
Ansprechpartner	Verkehrs Erhebungen
Telefon	+49-221-221-27127
E-Mail	martin.voosen@stadt-koeln.de

Erstellt mit **DataCollect Webreporter** Version 1.0 am 05.04.2017 20:50:45

Messstelle

Name	NiehlerDamm223No
Rtg. kommend (Name)	Ri A d Seekante
Rtg. gehend (Name)	Ri Kreisverkehr
Vmax StVO	50
Kommentar	
Gerätetyp	SDR Traffic+

Zeitbereich

Startdatum	28.03.2017 00:00
Enddatum	28.03.2017 23:59
Tage	Di
Zeitintervall	60 Minuten
Zeitfenster / Tag	00:00 - 23:59

Längen-Histogramm

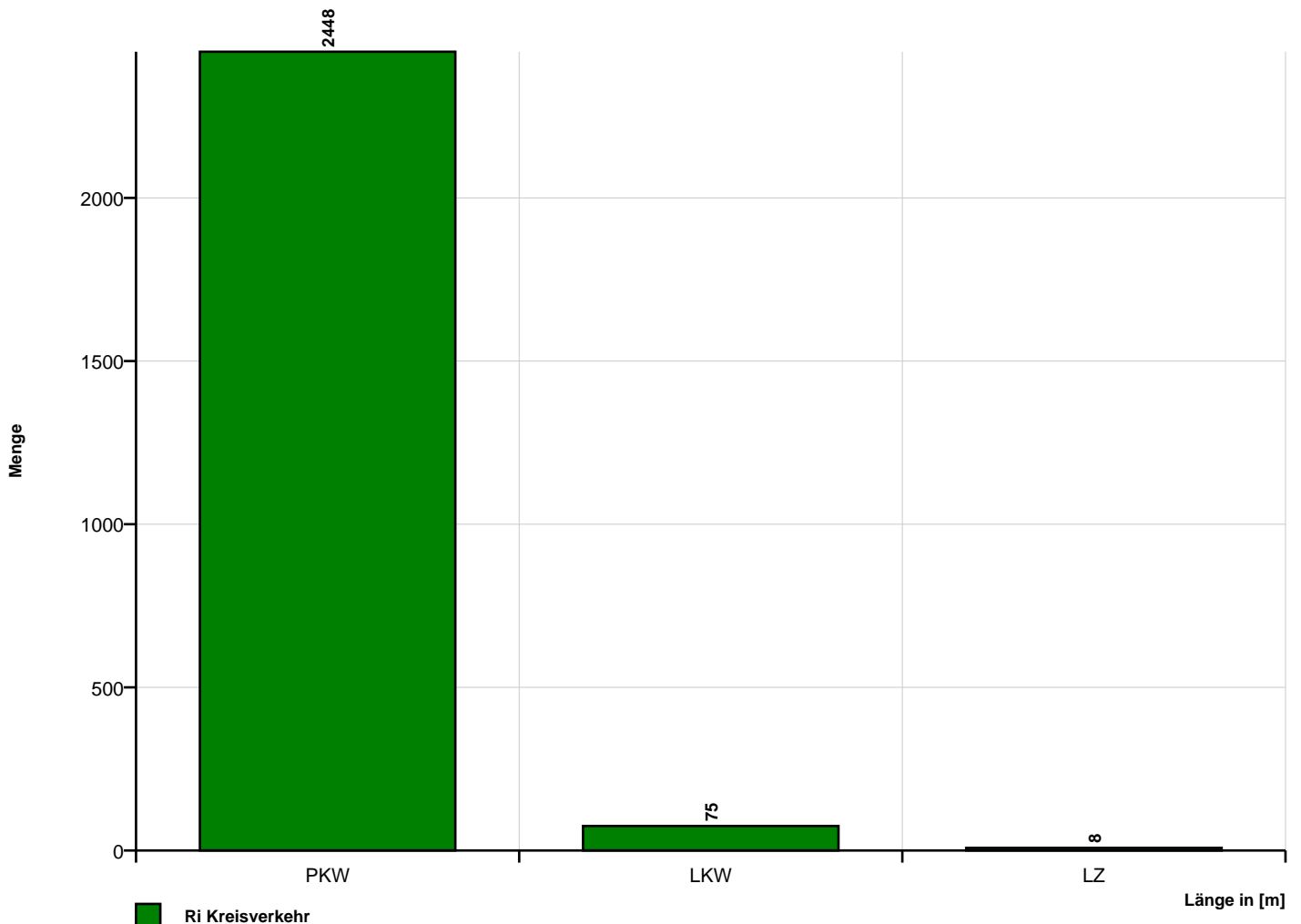

Zeit	Σ	PKW	LKW	LZ	10	20	30	40	50	60	70	80	90	100	110	>110	VMin	VAvg	VMax	V15	V50	V85	V85
28.03.2017 00:00	7	7	0	0	0	0	5	2	0	0	0	0	0	0	0	0	22	27	32	23	27	31	31
28.03.2017 01:00	3	3	0	0	0	0	2	1	0	0	0	0	0	0	0	0	25	31	39	25	29	39	39
28.03.2017 02:00	3	2	1	0	0	0	3	0	0	0	0	0	0	0	0	0	22	26	30	22	27	30	30
28.03.2017 03:00	2	1	1	0	0	0	1	1	0	0	0	0	0	0	0	0	28	33	38	28	38	38	38
28.03.2017 04:00	15	13	2	0	0	4	5	5	1	0	0	0	0	0	0	0	17	28	43	20	26	37	37
28.03.2017 05:00	156	156	0	0	2	20	68	62	4	0	0	0	0	0	0	0	9	29	49	21	30	35	35
28.03.2017 06:00	270	267	3	0	16	82	101	67	4	0	0	0	0	0	0	0	5	24	44	15	25	34	34
28.03.2017 07:00	298	291	7	0	18	119	115	44	2	0	0	0	0	0	0	0	4	22	42	14	22	31	31
28.03.2017 08:00	195	183	11	1	5	50	110	28	2	0	0	0	0	0	0	0	8	24	46	16	24	31	31
28.03.2017 09:00	91	84	7	0	5	17	52	16	1	0	0	0	0	0	0	0	8	24	42	16	24	31	31
28.03.2017 10:00	75	70	3	2	2	22	33	17	1	0	0	0	0	0	0	0	9	25	41	16	25	32	32
28.03.2017 11:00	76	72	4	0	1	23	41	11	0	0	0	0	0	0	0	0	10	24	37	17	24	30	30
28.03.2017 12:00	110	106	4	0	11	27	58	12	2	0	0	0	0	0	0	0	5	23	43	13	24	30	30
28.03.2017 13:00	178	172	6	0	6	50	91	30	1	0	0	0	0	0	0	0	7	24	46	17	24	31	31
28.03.2017 14:00	134	128	6	0	9	31	64	27	3	0	0	0	0	0	0	0	6	24	46	16	24	32	32
28.03.2017 15:00	132	128	3	1	1	41	74	16	0	0	0	0	0	0	0	0	6	24	39	17	24	30	30
28.03.2017 16:00	138	134	3	1	3	35	85	15	0	0	0	0	0	0	0	0	10	24	37	17	24	29	29
28.03.2017 17:00	133	128	5	0	5	46	74	8	0	0	0	0	0	0	0	0	5	22	38	16	22	27	27
28.03.2017 18:00	115	111	2	2	4	32	65	14	0	0	0	0	0	0	0	0	8	23	39	15	24	30	30
28.03.2017 19:00	107	101	6	0	1	23	75	7	1	0	0	0	0	0	0	0	10	24	44	18	25	28	28
28.03.2017 20:00	70	69	1	0	2	10	45	13	0	0	0	0	0	0	0	0	8	25	36	20	27	32	32
28.03.2017 21:00	122	122	0	0	0	15	87	20	0	0	0	0	0	0	0	0	12	26	40	22	27	31	31
28.03.2017 22:00	85	84	0	1	0	12	38	31	4	0	0	0	0	0	0	0	11	28	46	21	29	35	35
28.03.2017 23:00	16	16	0	0	0	2	11	3	0	0	0	0	0	0	0	0	15	26	35	21	28	31	31

[Di, 28 März]	Σ	PKW	LKW	LZ	10	20	30	40	50	60	70	80	90	100	110	>110	VMin	VAvg	VMax	V15	V50	V85	V85
06:00-10:00	854	825	28	1	44	268	378	155	9	0	0	0	0	0	0	0	4	23	46	15	23	31	31
15:00-19:00	518	501	13	4	13	154	298	53	0	0	0	0	0	0	0	0	5	23	39	17	23	30	30
06:00-22:00	2244	2166	71	7	89	623	1170	345	17	0	0	0	0	0	0	0	4	24	46	16	24	31	31
00:00-24:00	2531	2448	75	8	91	661	1303	450	26	0	0	0	0	0	0	0	4	24	49	16	25	31	31