Stadt Köln

Die Oberbürgermeisterin

Anlage 7

Bebauungsplan-Entwurf Nummer 67419/08
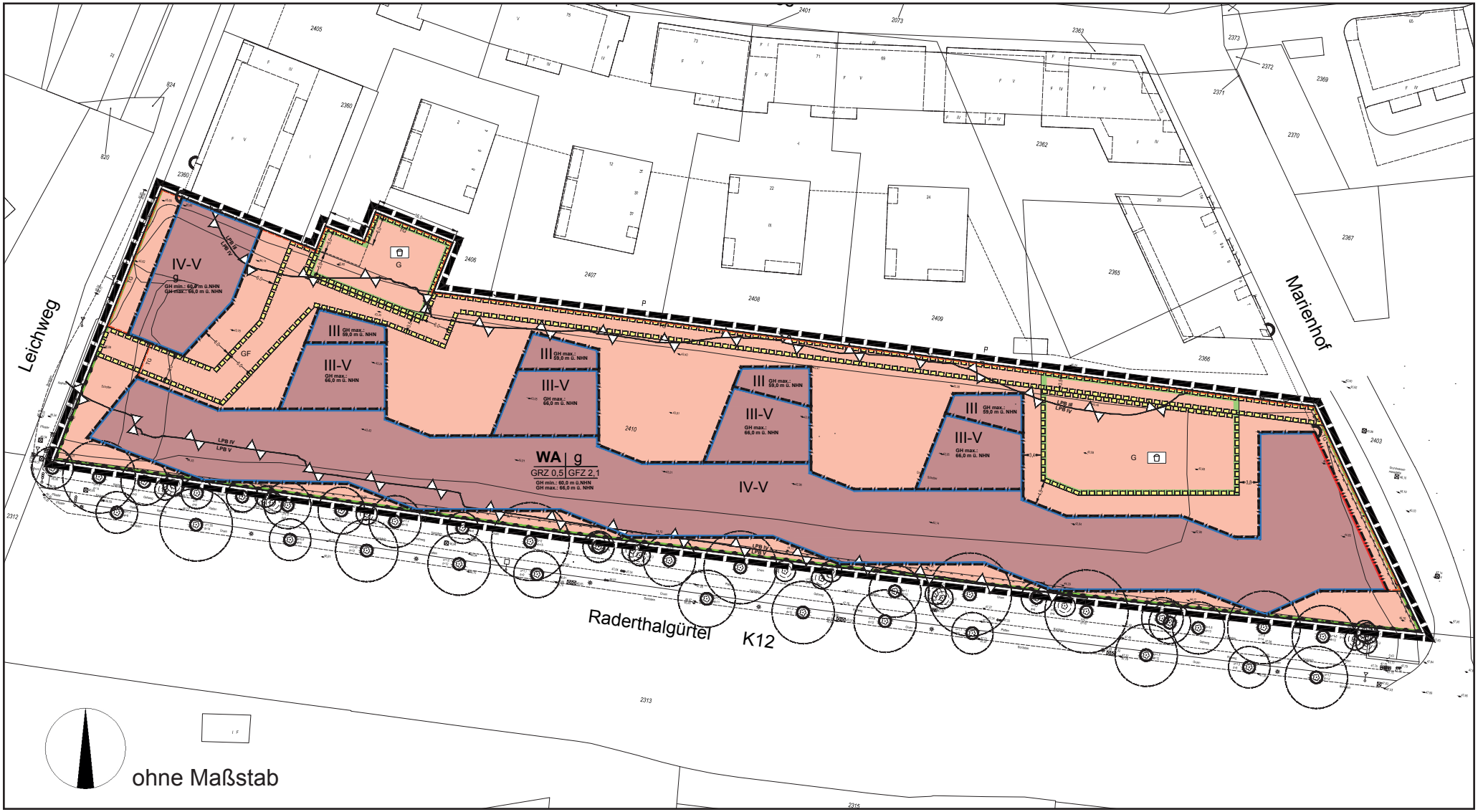
Arbeitstitel: Raderthalgürtel (neu) in Köln - Zollstock, 1.Änderung