

# Anlage 10

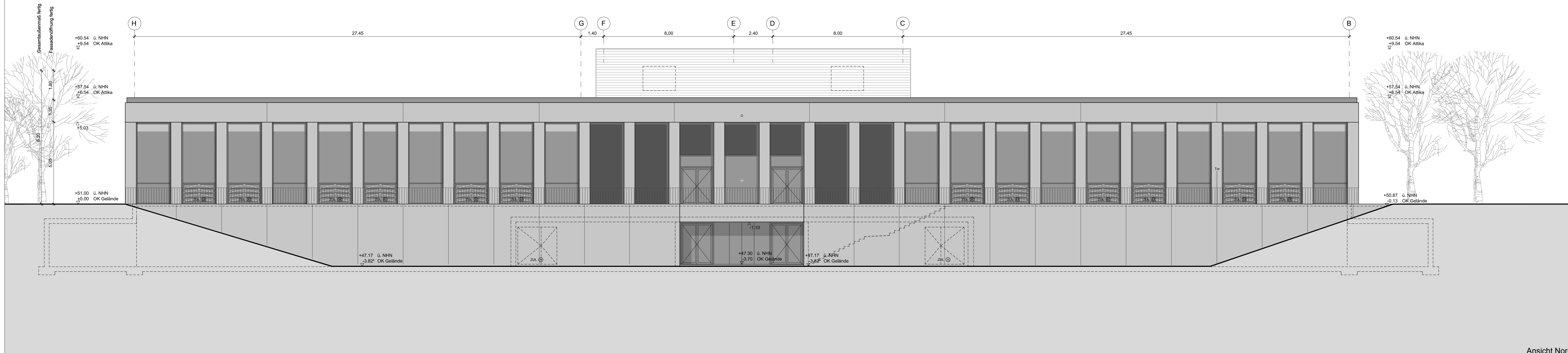

Ansicht Nord

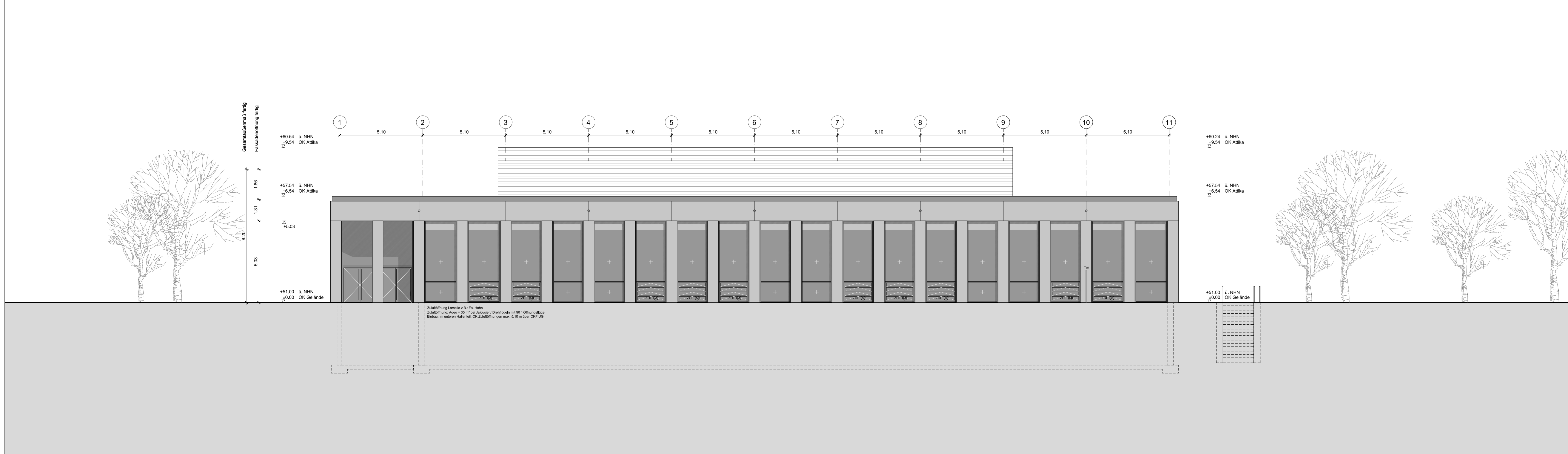

Ansicht Ost

INDEX	ABT.	NAME	DATUM	ÄNDERUNGEN / ERGÄNZUNGEN

Architektleistungen	Hahn Helten & Ass. Architekten GmbH, Schürmiller Str. 27, 52074 Aschen, Telefon 0241-9003990	Heizung
Gebaudechnik	Reichl Gebäudetechnik, Alte Papierfabrik 12, 40699 Erkrath, 0211/ 29 27 67 67	Lüftung
Qualitätssicherung		Sanitär
Bauherrnvertretung		Elektro
Betriebsleitung		Nachrichtentechnik
Nutzer		Maschinenteknik
Name/Datum		Name/Datum

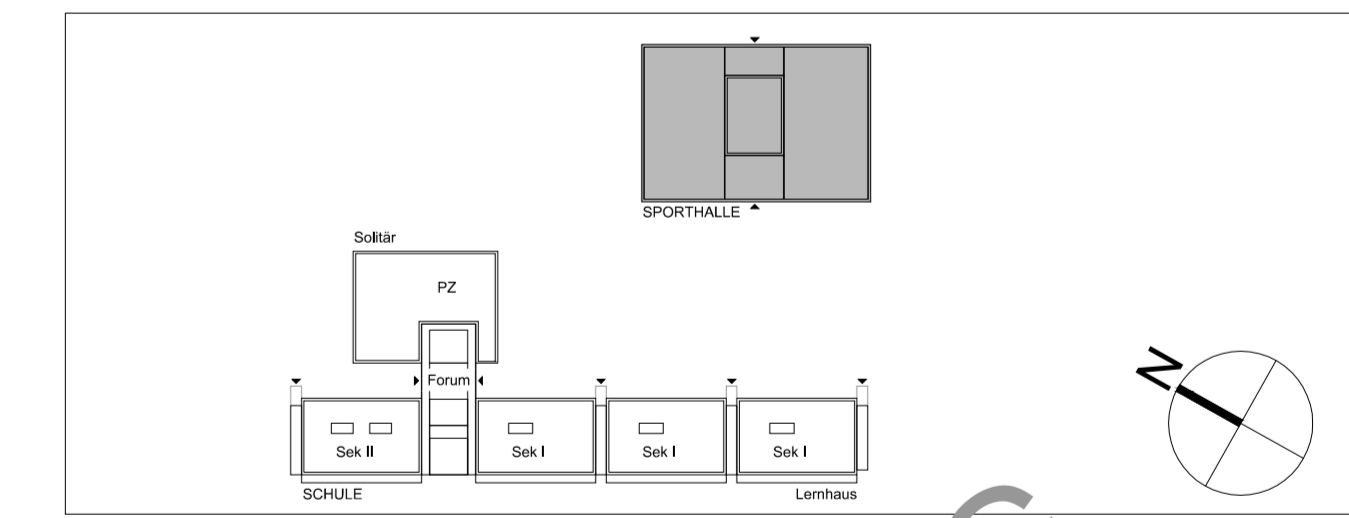

PROJEKT	Neubau Willy-Brandt-Gesamtschule, Im Weidenbruch 214, 51061 Köln, NRW		
BAUHERR	262-46 Gebäudewirtschaft der Stadt Köln, Willy-Brandt-Platz 2, 50799 Köln Frau Englisch, Telefon 0221-22123373, Frau Mensa, Telefon 0221-22123333		
ARCHITEKT	Hahn Helten & Assoziierte Architekten GmbH, Schürmiller Str. 27, 52074 Aschen, Telefon 0241-9003990		
ZEICHNUNG	SPORTHALLE - Ansichten Nord + Ost	OKFF ± 0,00	NHN + 51,00
FACHING.	TGA		
ZEICHNUNG			
TRAGWERKSPL.			
ZEICHNUNG			
LEISTUNGSPHASE	EIT / URF		M 1:100

BLATTGRÖSSE	DIN A1	PROJEKT-NR.	ZEICHN.-NR.	INDEX
PLOT-DATUM	10. Apr. 2017	20 - 21039 - 015	648-A-3-SPO-AN-N-O	-
bearbeitet/Stand BAU.			bearbeitet/Stand TGA:	
bearbeitet/Stand NG.			bearbeitet/Stand FM:	

Die Weitergabe digitaler Planungen und Pläne der Gebäudewirtschaft der Stadt Köln an Dritte, insbesondere Ingenieur- und Architektbüros, bedarf auch ausgangweise der schriftlichen Zustimmung des Auftraggebers. Bei Verstoß gegen diese Verpflichtung ist der Auftraggeber berechtigt, eine Vertragsstrafe bis zu 10% des Wertes der für jeden Einzelfall von Auftragnehmer zu fordern. Weitere Schadensersatzansprüche bleiben hiervon unberührt.

