Anlage 5

Vorhaben- und Erschließungsplan 74440/02

Rather See in Köln - Rath / Heumar

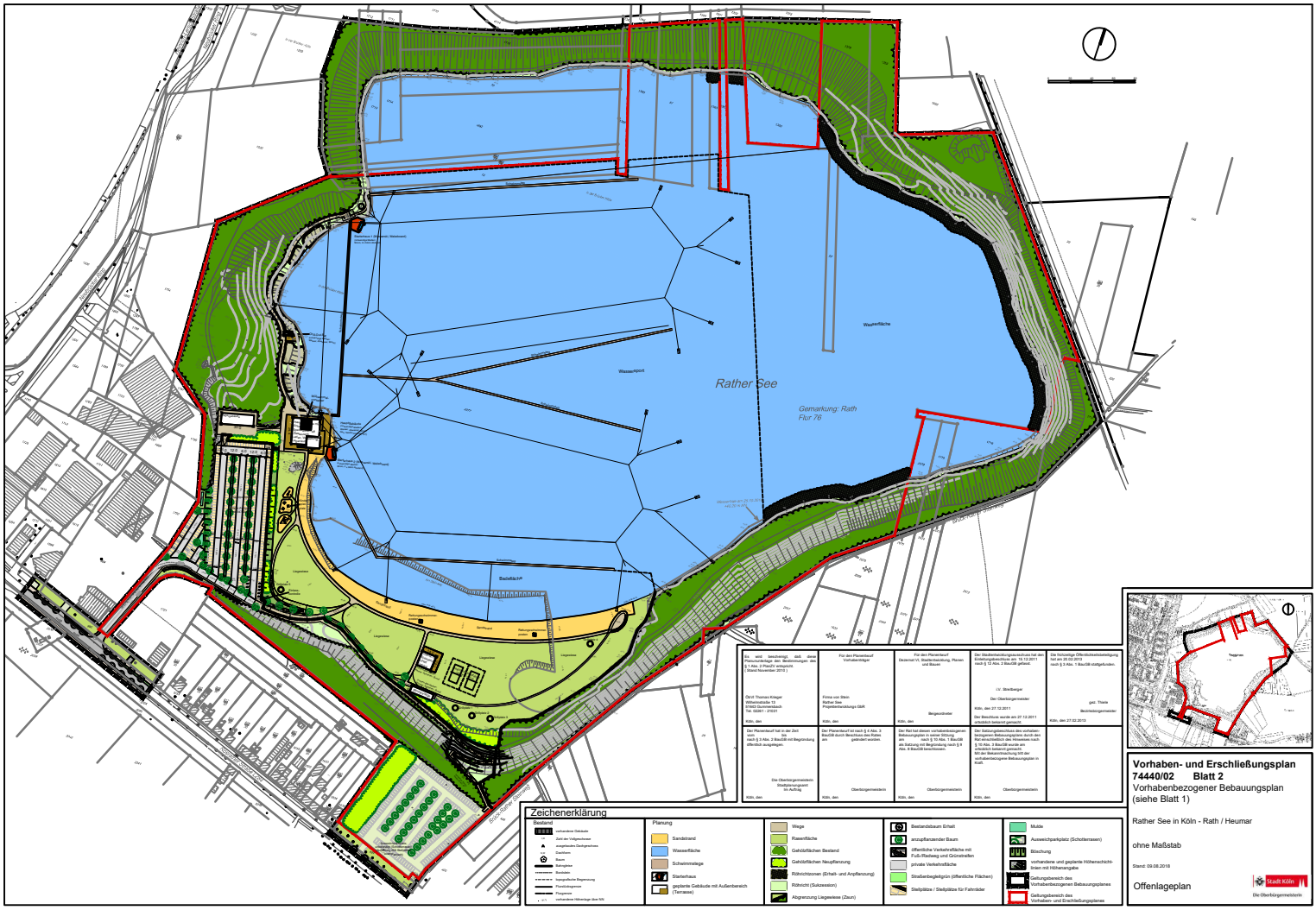

ohne Maßstab