

LEGENDE

- Stahlbeton
- Stahlbeton-Fertigteil
- KS - Mauerwerk (ausssen/ innen) OK = UK Stb.-Decke/ Stb.-RB; falls nicht anders angegeben
- Wärmedämmung
- Perimeterdämmung
- Installationswand von OKRF bis UKRD; falls nicht anders angegeben

- BRH Brüstungshöhe
- OK Oberkante
- UK Unterkante
- FF Fertig-Fussboden
- RF Roh-Fussboden
- HK Heizkörper
- BE Bodeneinlauf OK Rost 2cm tiefer als OKFF, sofern nicht anders angegeben.
- LS Lichtschacht
- DFF Dachflächenfenster
- RR ○ Regenfalleitung
- T30-RS T30-RS Tür (gefälztes vollwandiges Türblatt, rauchdicht, selbstschließend, feuerhemmend)
- dT dichtschießende Tür (gefälztes vollwandiges Türblatt, min. dreiseitig umlauf. Dichtung)

Alle Höhen beziehen sich auf OKFF.
 Die Angaben in den Grundriss- und Schnittplänen sind zu beachten.
 Die fertigungstechnisch und bauphysikalisch bestimmenden Angaben sind vom Unternehmer verantwortlich nachzuprüfen. Ebenso die Übereinstimmung der vom Planer angegebenen Zwangsmasse.
 Sämtliche sonstigen Unstimmigkeiten sind der Bauleitung und den Architekten unverzüglich mitzuteilen.
 Alle tragenden und konstruktiven Bauteile müssen nach geprüfter statischer Berechnung hergestellt werden.

X	xxxx		xx.xx.xx	xx	
INDEX	ÄNDERUNG		DATUM	GEZ.	

NEUBAU MEHRFAMILIENHAUS WALDSTRASSE 115 IN PORZ

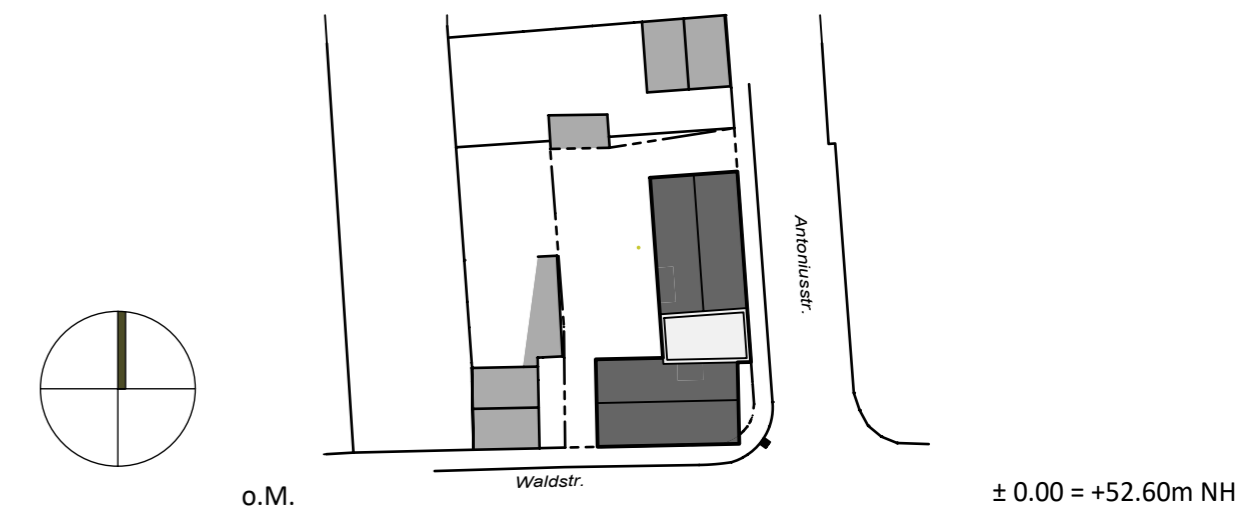

BAUHERR

STADT KÖLN
AMT FÜR WOHNUNGSWESEN

Willy-Brandt-Platz 2
 50679 Köln

fon 0221. 221 21265 fax 0221. 221 25505

PLANER

3ZW architekten GmbH

BRÜSSELER STRASSE 21
 50674 KÖLN

www.3zw-architekten.de fon 0221. 8809265 fax 0221. 8809264
 kontakt@3zw-architekten.de

PLAN

ANSICHT SÜD + ANSICHT OST

BAUORT	GRUNDSTÜCK	Waldstraße 115	FLUR	5
	GEMARKUNG	Urbach	FLURSTÜCK	812

LPH	Entwurfsplanung (LPH 3)	PLANNR.	INDEX
MASZTAB	1:100		
DATUM	07.05.2019		
GEZEICHNET	Sta	03-03-AN-SO	0



ANSICHT SÜD

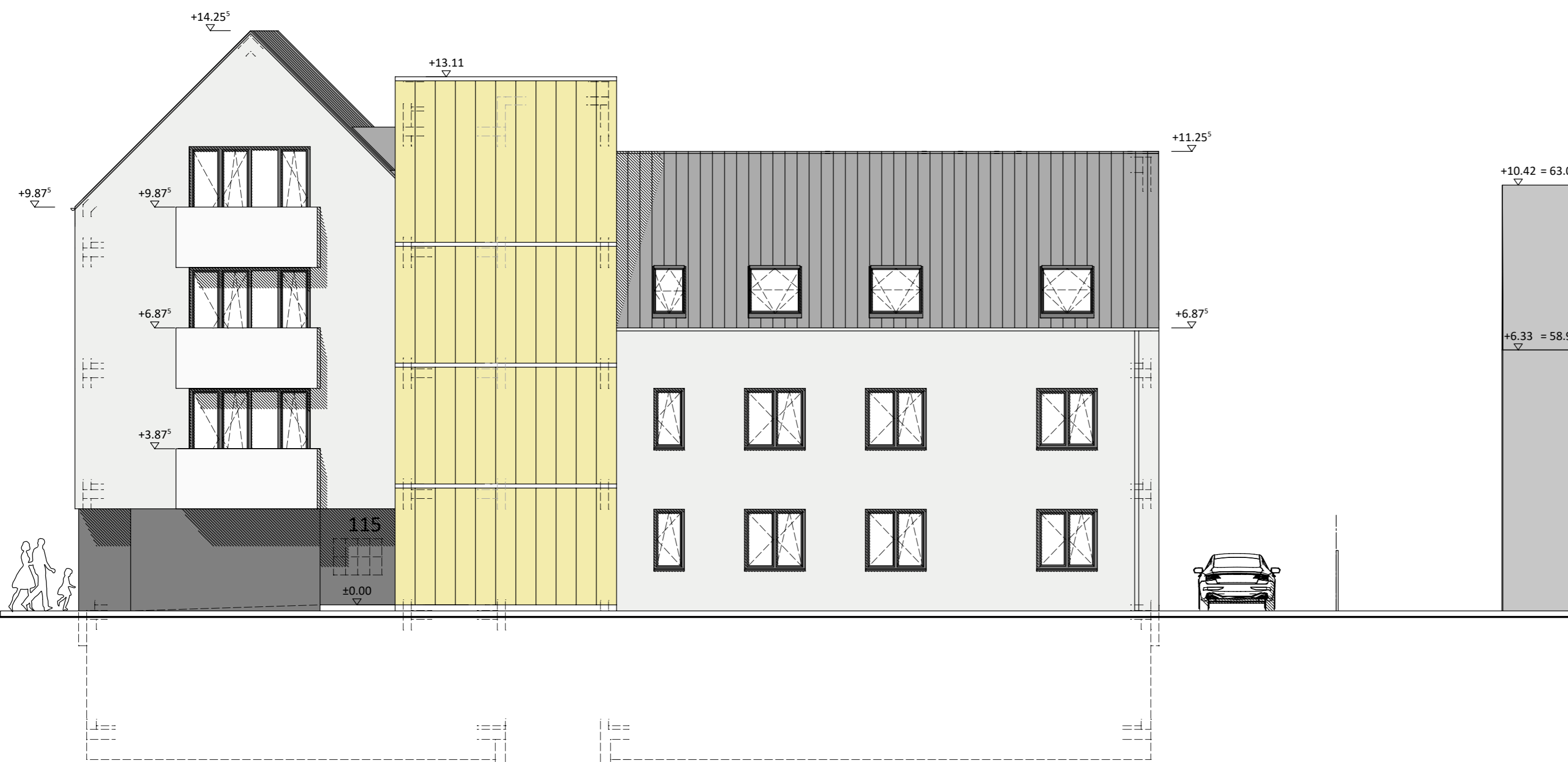

ANSICHT OST