

Schnitt A-A

7 6 5 4 3 2 1

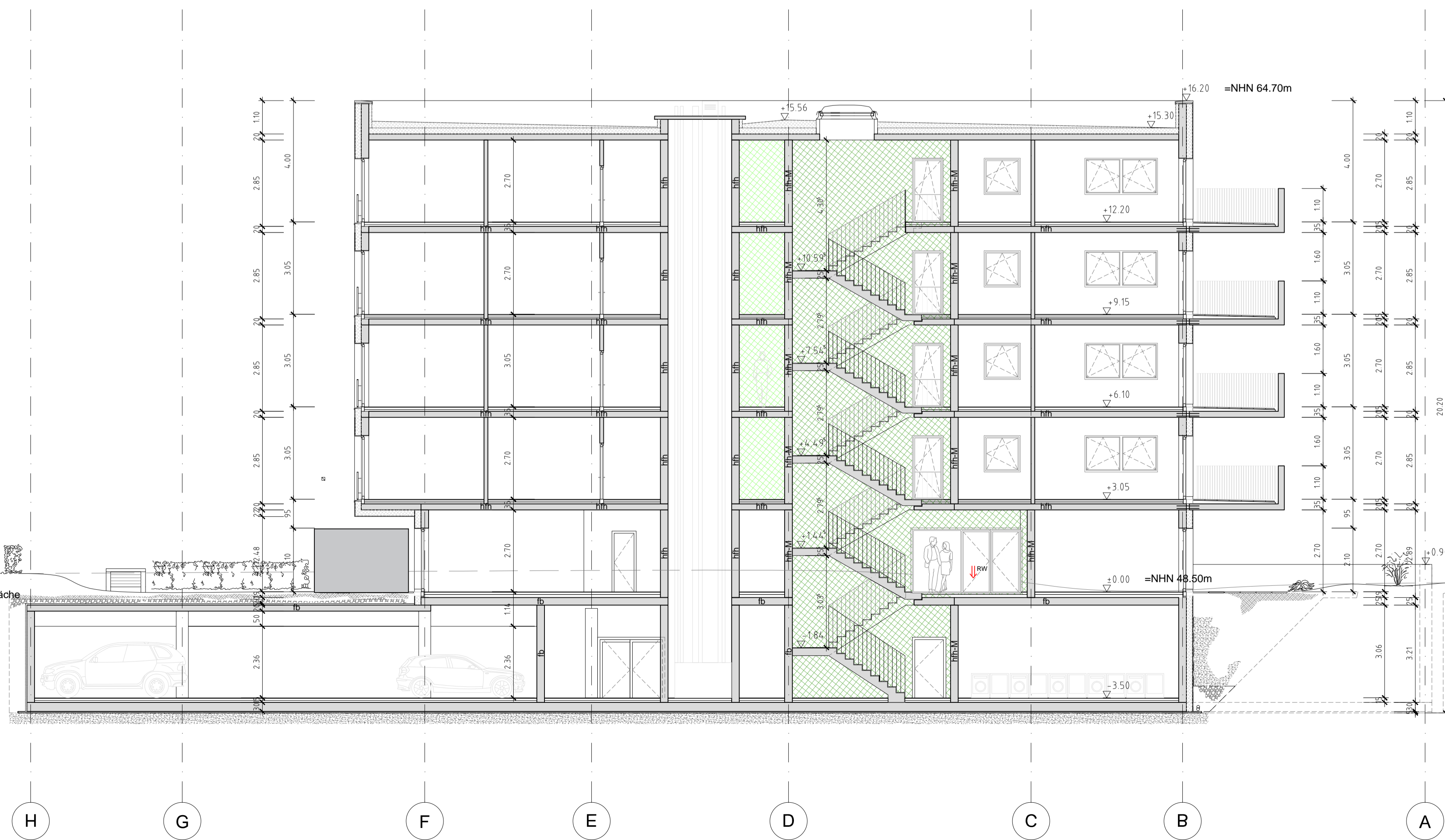

Schnitt B-B

H G F E D C B A



Index	Datum	Gez	Änderung
A	01.08.2019		Ergänzung Lüftung TGA

Anmerkungen:
Bestandteile nach Zeichnungunterlagen und Vorgaben Bauherr / Vermaesser.

- Legende**
- Neubau
 - Rettungswege
 - notwendiger Treppenraum
 - notwendiger Flur
 - feuerbeständig (und in den wesentlichen Teilen aus nicht brennbaren Baustoffen)
 - hochfeuerhemmend (und in den wesentlichen Teilen aus brennbaren Baustoffen mit Brandschutzbekleidung)
 - hochfeuerhemmend (auch unter zusätzlicher mechanischer Beanspruchung standsicher)
 - feuerhemmend und in den wesentlichen Teilen aus nichtbrennbaren Baustoffen
 - rauchdichte feuerhemmende Tür
 - feuerhemmende Tür
 - dichtschießende Tür
 - rauchdichte Tür

Neubau - Haus Bozen
Mehrfamilienhaus
Äußere Kanalstr. 81
50827 Köln

Planbezeichnung/Darstellung		Blatt / Teil				
Schnitt A-A & B-B		-				
Geschoss / Anlage		-				
Planinhalt		Schnitt				
<table border="1" style="width: 100%;"> <tr> <td> Disziplin: Projekt Name: Layout Name: von: Datum: </td> <td> Planungsphase: Bozen Zeichner: 2. August 2019 Entwurfsverfasser (gem. §10 BauO NRW): </td> <td> Projekt: Genehmigungsplanning Fachbereich: Architektur Blatt-Nr.: S_01 Maßstab: 1:100 Blattgröße: iso full bleed a1 (841,00 x 594,00 mm) Datum: 02. Aug. 2019 17:38 </td> </tr> </table>				Disziplin: Projekt Name: Layout Name: von: Datum:	Planungsphase: Bozen Zeichner: 2. August 2019 Entwurfsverfasser (gem. §10 BauO NRW):	Projekt: Genehmigungsplanning Fachbereich: Architektur Blatt-Nr.: S_01 Maßstab: 1:100 Blattgröße: iso full bleed a1 (841,00 x 594,00 mm) Datum: 02. Aug. 2019 17:38
Disziplin: Projekt Name: Layout Name: von: Datum:	Planungsphase: Bozen Zeichner: 2. August 2019 Entwurfsverfasser (gem. §10 BauO NRW):	Projekt: Genehmigungsplanning Fachbereich: Architektur Blatt-Nr.: S_01 Maßstab: 1:100 Blattgröße: iso full bleed a1 (841,00 x 594,00 mm) Datum: 02. Aug. 2019 17:38				