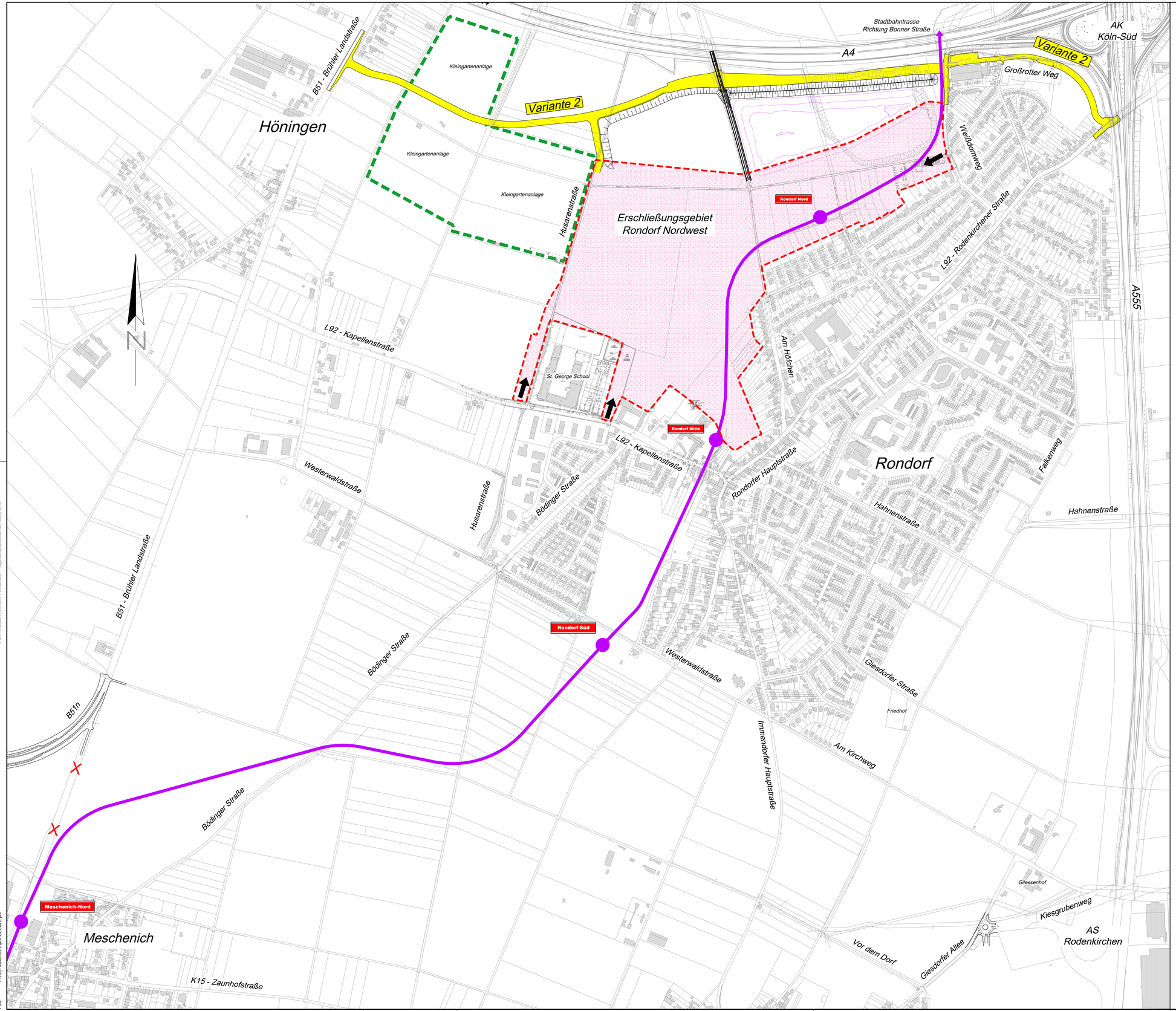
Copyright:
Ohne weitere Genehmigung darf diese Zeichnung nicht vervielfältigt, übermittelt oder verwertet werden. Dies gilt insbesondere für die Weitergabe an Dritte, die Veröffentlichung im Internet, die Speicherung in Datenbanken, Systemen und Netzwerken.
Sie darf auch weder ganz noch teilweise für Werbezwecke verwendet werden.
Zuwiderhandlungen verpflichten zu Schadenersatz.
© IPL CONSULT Ingenieurpartnerschaft Potthoff + Fürnkranz, Köln, 2019

Größe hrb: 850x830
Datei: UEL026.dwg
Pfad: I:\1687\CAD\UEL
Plot: I:\1687\CAD\UEL\plt\UEL026_2013.ctb
Plot: I:\1687\CAD\UEL\plt\UEL026.pdf



Legende Planung:

Anlage 3.4

- Erschließungsgebiet Rondorf-Nordwest
- Kleingartenanlagen
- Anbindung Erschließungsgebiet
- Stadtbahntrasse Verlängerung Meschenich-Süd

Index	Datum	Name	Art der Änderung
b	13.12.2019	Hr	allgemeine Überarbeitung
a	18.03.2019	Hr	Darstellung Kleingartenanlage und Anbindugen

Variantenuntersuchung

Auftraggeber
Amelis
AMELIS Projektentwicklungs GmbH & Co. KG
Oskar-Jäger-Straße 173 Tel.: 02102 / 92 86 - 0
50825 Köln Fax: 02102 / 92 86 - 369
Köln, den ..... Unterschrift

Entwurfsverfasser
IPL CONSULT
IPL CONSULT Potthoff + Fürnkranz Ingenieurpartnerschaft
Dürener Straße 401b Tel.: 0221 / 33 77 33-0
50858 Köln Fax: 0221 / 33 77 33-33
www.iplconsult.de info@iplconsult.de
Köln, den ..... Unterschrift

Projektnummer	1687
bearbeitet	Po/25.02.2019
gezeichnet	Hr/25.02.2019
geprüft	Po/25.02.2019

Projekt/Planbezeichnung

Erschließung Köln-Rondorf Nordwest

Übersichtslageplan Entflechtungsstraße

Variante 2

Plannummer	UEL026.2b
Maßstab	1:5.000
Erstellungsdatum	25.02.2019

Vermessungsgrundlage
Kühnhausen - Semler - Schult
Öffentlich bestellte Vermessungsingenieure

Höhen- und Lagestatus:
lokales Koordinatensystem/verzerrungsfrei

Stand:
Mai 2018

Amtsleiter	Abteilungsleiter	Gruppenleiter