

Hinweise

Vermessung

Die Vermessung / Topographische Aufnahme wurde durchgeführt durch die Stadt Köln / Mai 2010.

Versorger

Die bestehenden Versorgungsleitungen wurden aus den Unterlagen der Versorgungsträger entnommen und nachrichtlich eingetragen. Die genaue Lage der vorhandenen Versorgungsleitungen ist vor Ort durch Querschnitte zu überprüfen! Erforderliche Verlegungen, Sicherung und Ergänzung wird im Rahmen der weiteren Planung festgelegt.

Allgemein

Die vorhandene Markierung ist im Umgestaltungsbereich fachgerecht zu entfernen. Der Oberbau ist gemäß Bestand bzw. RS10-Aufbau bei Neubau zu dimensionieren. Die Ausbildung der Inseköpfe erfolgt laut Planerhandbuch der Stadt Köln. Der Ausrundungsradius beträgt $R = B/2$.

Legende A

- Walzschicht - Teikausbau
- Markierung rot, aufgelegt
- Betonsteinplatten 30x30x8 al-graphit, Reihenverband
- wassergebundene Deckschicht gem. FIL-Richtlinie
- Geopapier 10x20x8 anthrazit, haufwerksprig, L-Verband
- Oberbodenabdeckung
- Noppenplatten 30x30x8 weiß
- Rippenplatten 30x30x8 weiß
- Natursteinpflasterstreifen 10x10x8
- Gussasphaltrinne b= 20cm
- Stahlrohrbügel zum Schutz der Grünfläche h= 50cm
- Fahrrohrlehnbügel, b= 50mm

Legende B

- Baumpflanzungen vorhanden / + geplant
- vorhandener Mischwasserkanal
- Sinkkasten/neu-SKN 30x50
- Sinkkasten/neu-SKN 50x50 / anpassen-SKA / versetzen-SKV
- Sinkkasten vorh./bleibt / Sinkkasten vorh./entfällt
- Lichtsignalanlage vorh./bleibt / Lichtsignalanlage vorh./entfällt
- Leuchtmast NM 8m mit Ausstrichleuchte "SERA" oder "IRID"
- Beleuchtung vorh./bleibt / Beleuchtung vorh./entfällt
- Bord R / Tactstein Typ S
- Bord H
- Bord F
- Hochpunkt / Tiefpunkt
- Bestandshöhen

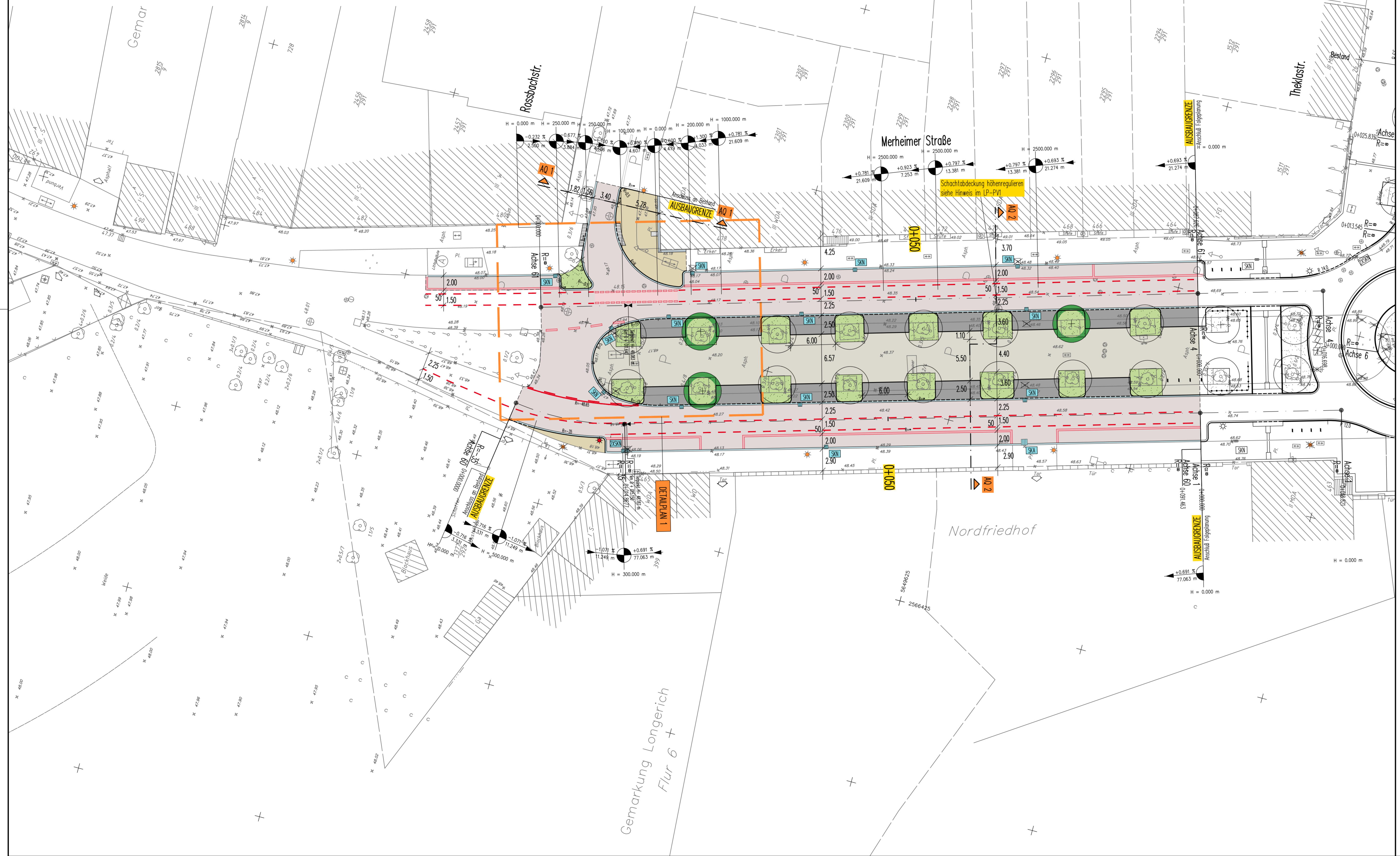

4				
3				
2				
1				
Nr.	Bezeichnung / Änderung	Datum	bearb.	gez.

VERKEHR STRASSE WASSER BERATUNG

1433

BRÜCKENSTRASSE 4 • 51379 LEVERKUSEN
TELEFON 02171/36 355 -0
INFO@ISAPLAN.NET • WWW.ISAPLAN.NET

Dienststelle	Art der Abstimmung	Unterschrift	Datum
66143	Radverkehr	gez. Lettow	15.07.2019
664/1	Barrierefreiheit	gez. Sämann	18.07.2019
642/1	LSA	gez. Rosa	05.04.2019
671/44	Grünflächen	gez. Gerhardt	09.04.2019
665/4	Straßenbau	gez. Stefanac	01.08.2019

Bezirk/Stadtteil Mauenheim	Planart Ausführungsplanung Lageplan 1 - Straße	Bearbeitet/Datum Hias 17.10.2019
Straßenname/Massnahme Merheimer Straße zwischen Rossbachstraße und Friedrich-Karl-Straße		Gezeichnet/Datum Sch 17.10.2019
		Maßstab 1:250
Datum 17.10.2019	Plannummer	EDV-Projekt/Dateiname
Ansteller (66) Harzendorf 04.12.2019	Abteilungsleiterin (664) Dietz 26.11.2019	Gruppenleiter (664/3) Claußen 20.11.2019
		Bezirksgenieur (664/3) Krüger 05.11.2019