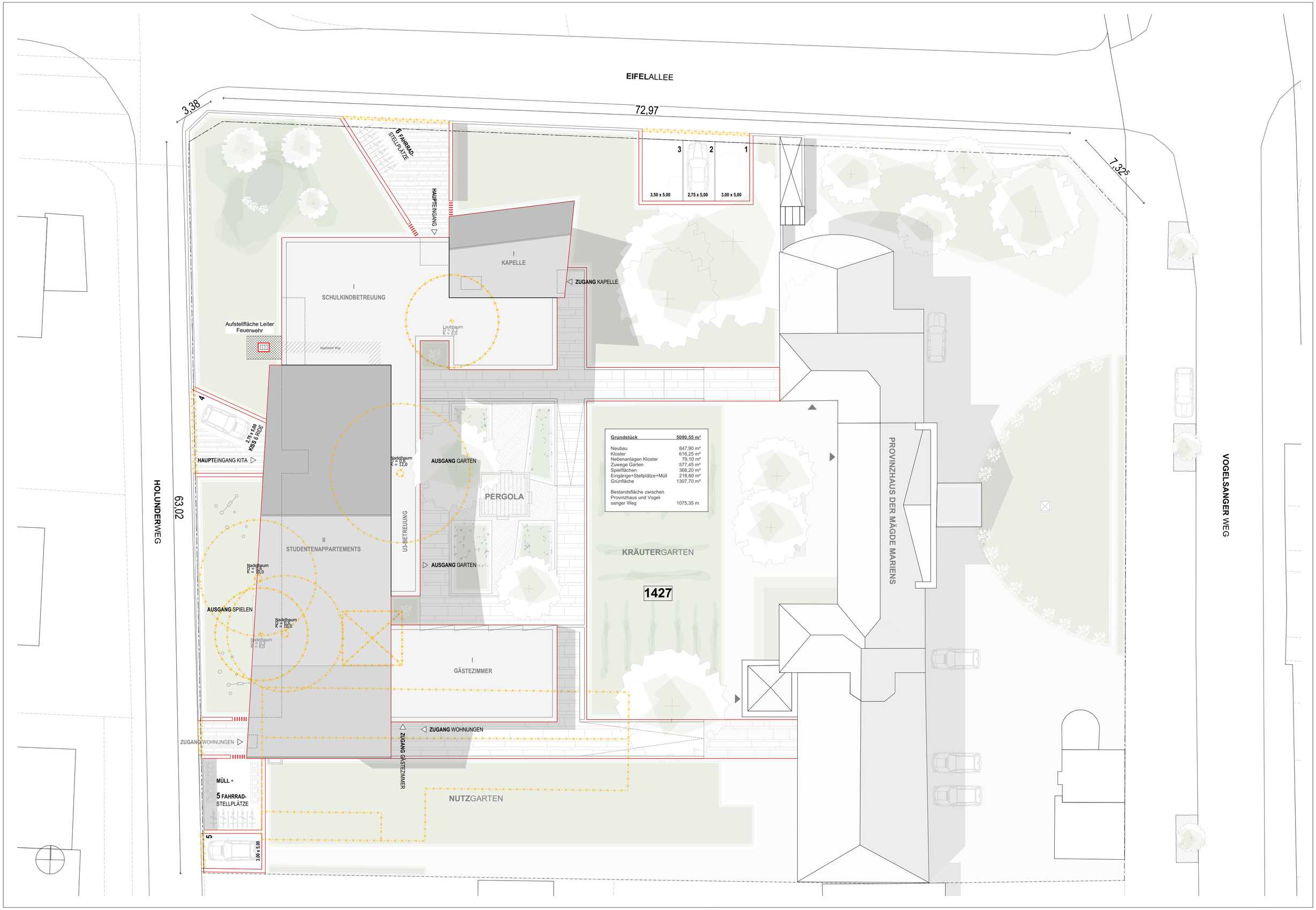
EIFELALLEE
3,38
72,97
7,325
63,02
HOLUNDERWEG
VOGELSANGER WEG
6 FAHRRAD-STELLPLÄTZE
HAUPTEINGANG
3
2
1
3,50 x 5,00
2,75 x 5,00
3,00 x 5,00
I
KAPELLE
ZUGANG KAPELLE
I
SCHULKINDBETREUUNG
Aufstellfläche Leiter Feuerwehr
Laubbaum
D = 8,0
K = 8,0
4
2,75 x 5,00
KiBS & RDE
HAUPTEINGANG KITA
Nadelbaum
D = 0,6
K = 12,0
AUSGANG GARTEN
PERGOLA
II
STUDENTENAPPARTEMENTS
U3-BETREUUNG
AUSGANG GARTEN
Nadelbaum
D = 0,6
K = 10,0
AUSGANG SPIELEN
Nadelbaum
D = 0,6
K = 10,0
Nadelbaum
D = 0,6
K = 8,0
I
GÄSTEZIMMER
ZUGANG WOHNUNGEN
ZUGANG WOHNUNGEN
ZUGANG GÄSTEZIMMER
MÜLL +
5 FAHRRAD-STELLPLÄTZE
5
3,00 x 5,00
NUTZGARTEN
KRÄUTERGARTEN
1427
PROVINZHAUS DER MÄGDE MARIENS
Grundstück 5090,55 m²
Neubau 847,90 m²
Kloster 616,25 m²
Nebenanlagen Kloster 79,10 m²
Zuwege Garten 577,45 m²
Spielflächen 368,20 m²
Eingänge+Stellplätze+Müll 218,60 m²
Grünfläche 1307,70 m²
Bestandsfläche zwischen Provinzhaus und Vogelsanger Weg 1075,35 m