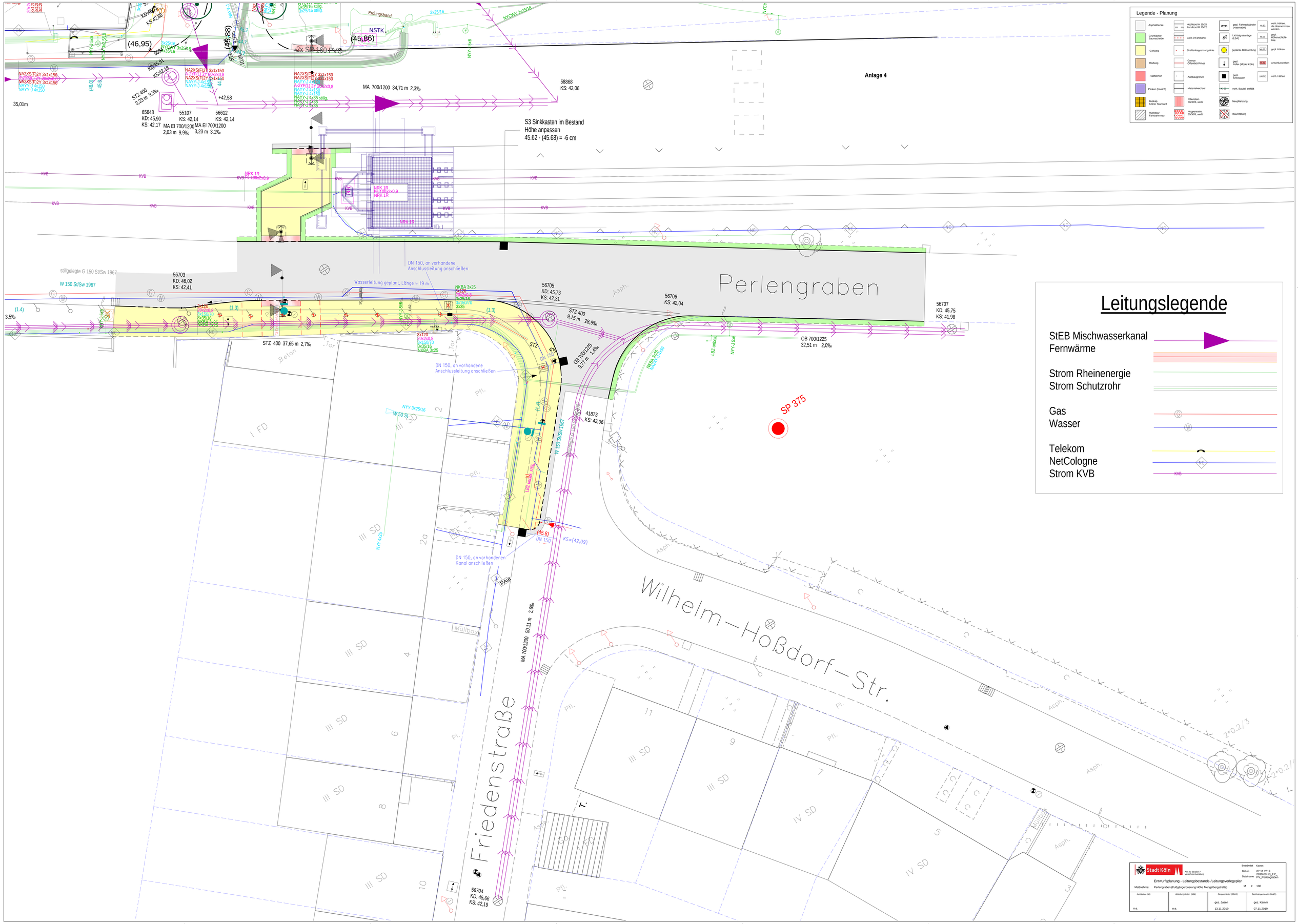
Legende - Planung
Asphaltdecke
Grünfläche/ Baumscheibe
Gehweg
Radweg
Radfahrfurt
Parken (taulich)
Buskap Kölner Standard
Rückbau Fahrbahn neu
Hochbord H 15/25 Rundbord R 15/22
Gleis im Fahrbahn
Straßenbegrenzungsline
Grenze Öffentlich/Privat
Aufbaugrenze
Materialwechsel
Rillenstein 30/30/8, weiß
Noppenstein, 30/30/8, weiß
gepl. Fahrradständer (Haarnadel)
Lichtsignalanlage (LSA)
geplante Beleuchtung
gepl. Poller (Model Köln)
gepl. Sinkkasten
vorh. Bauteil entfällt
Neupflanzung
Baumfällung
vorh. Höhen, die übernommen werden
gepl. Höhenschichtlinie
gepl. Höhen
Anschlusshöhen
vorh. Höhen
Anlage 4
Perlengraben
Wilhelm-Hoßdorf-Str.
Friedenstraße
S3 Sinkkasten im Bestand
Höhe anpassen
45.62 - (45.68) = -6 cm
MA 700/1200 34,71 m 2,3‰
STZ 400 37,65 m 2,7‰
STZ 400 9,15 m 28,9‰
OB 700/1225 32,51 m 2,0‰
MA 700/1200 50,11 m 2,6‰
SP 375
Leitungslegende
StEB Mischwasserkanal
Fernwärme
Strom Rheinenergie
Strom Schutzrohr
Gas
Wasser
Telekom
NetCologne
Strom KVB
Stadt Köln
Amt für Straßen + Verkehrsentwicklung
Bearbeitet: Kamm
Datum: 07.11.2019
Dateiname: 2019-09-13_EP_PV_Perlengraben
Entwurfsplanung - Leitungsbestands-/Leitungsverlegeplan
Maßnahme: Perlengraben (Fußgängerquerung Höhe Mengelbergstraße)
M 1: 100
Amtsleiter (M): n.e.
Abteilungsleiter (M4): n.e.
Gruppenleiter (M41/1): gez. Jusen 13.11.2019
Bezirksingenieure (M41/1): gez. Kamm 07.11.2019