

Alle Maße sind verantwortlich zu prüfen!

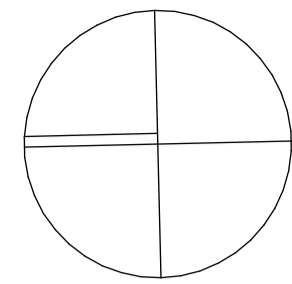

Legende Genehmigungsplanung:

- Bauzeichnung**
- Geplante bauliche Anlagen (Neubau)
  - Geplante bauliche Anlagen (im Bestand)
  - Vorhandene bauliche Anlagen (im Bestand)
  - Abriss
  - Rettungsweg
  - BRH= Brüstungshöhe als Fertigmaß
- Lageplan**
- Vorhandene bauliche Anlagen
  - Geplante bauliche Anlagen
  - Abriss
  - Oberlicht mit Lüftungstaster
  - DF Dehnfuge

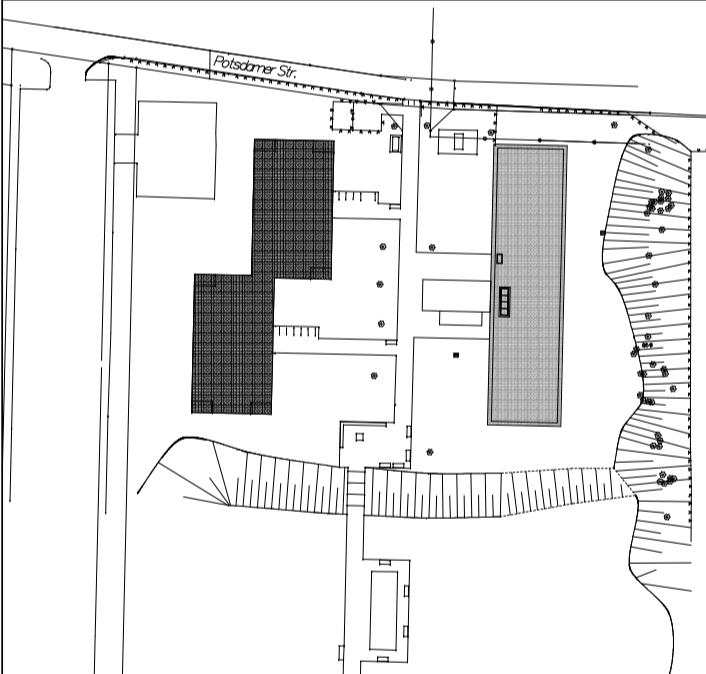
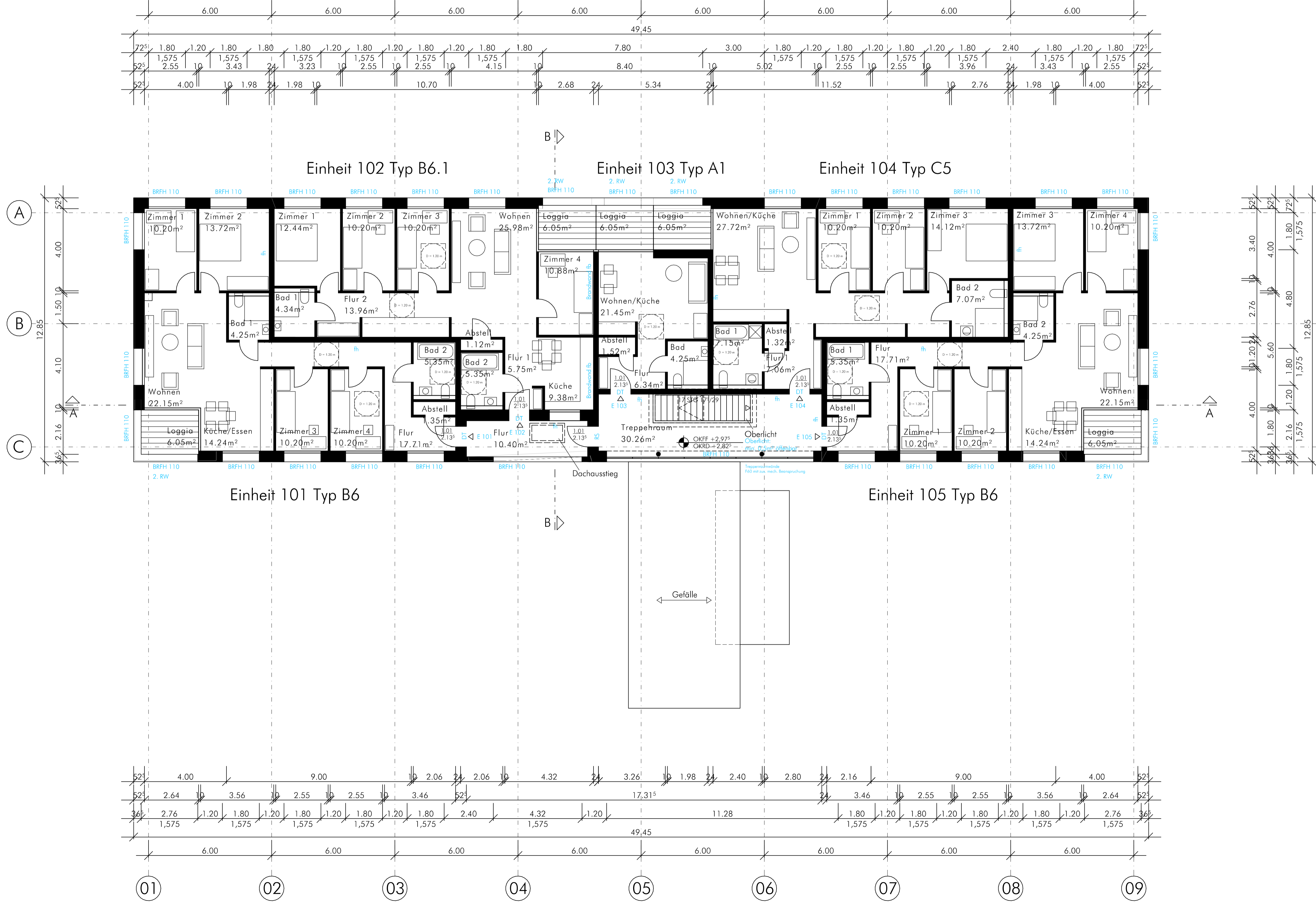

|                                  |          |   |
|----------------------------------|----------|---|
| Laubengang aktualisiert          | 20.12.19 | A |
| aktualisiert                     | 20.01.20 | B |
| Einheitnummerierung aktualisiert | 29.01.20 | C |
|                                  |          |   |
|                                  |          |   |

**Flüchtlingsunterkunft  
Potsdamer Straße 1b, Köln**

Bauherr: Stadt Köln  
 Amt für Wohnungswesen  
 562/4 Neubau, Umbau und Sanierung  
 Ottmar-Pohl-Platz 1, 51103 Köln

**pagelhenn** architekturwerkstatt  
 Kolpingstraße 11 D-40721 Hilden  
 Telefon +49 (0) 2103 - 41763-0  
 Telefax +49 (0) 2103 - 41763-29  
 E-Mail info@pagelhenn.de  
 Internet www.pagelhenn.de

**1813**

**Entwurfs- und Genehmigungsplanung**

**Obergeschoss**

Grundriß M. 1 / 100  
 Blatt: **G 11** Datum: 29.11.2019

Bauherr: Architekt: