Nr.	Vorgangsname	Dauer	Anfang	Ende
1	**110_MüTZE**	760 Tage	Fre 01.01.21	Don 30.11.23
2	Start Termin	0 Tage	Fre 01.01.21	Fre 01.01.21
3	**Orientierungsphase**	**65 Tage**	**Fre 01.01.21**	**Don 01.04.21**
4	Kommunikation Planungsbeteiligte	65 Tage	Fre 01.01.21	Don 01.04.21
5	Abstimmung Stadplanung / Bauaufsicht	65 Tage	Fre 01.01.21	Don 01.04.21
6	Vertragsabstimmung	65 Tage	Fre 01.01.21	Don 01.04.21
7	Planung Hauptgebäude	131 Tage	Fre 02.04.21	Fre 01.10.21
8	LPH4 Genehmigungsplanung	22 Tage	Fre 02.04.21	Mon 03.05.21
9	LPH 4 Nutzungsänderungsantrag	132 Tage	Die 04.05.21	Mit 03.11.21
10	LPH5 Ausführungsplanung	50 Tage	Die 04.05.21	Mon 12.07.21
11	LPH6/7 Ausschreibung Vergabe	66 Tage	Fre 02.07.21	Fre 01.10.21
12	**Hauptgebäude Bauausführung**	**415 Tage**	**Mon 04.10.21**	**Fre 05.05.23**
13	Gerüst	390 Tage	Mon 04.10.21	Fre 31.03.23
14	Abbruch	70 Tage	Mon 04.10.21	Fre 07.01.22
15	Rohbau	95 Tage	Mon 10.01.22	Fre 20.05.22
16	Fenster	80 Tage	Mon 23.05.22	Fre 09.09.22
17	Trockenbau	75 Tage	Mon 12.09.22	Fre 23.12.22
18	Elektro	250 Tage	Mon 09.05.22	Fre 21.04.23
19	HLS	160 Tage?	Mon 20.06.22	Fre 27.01.23
20	Innenputz	70 Tage	Mon 26.12.22	Fre 31.03.23
21	Dach	90 Tage	Mon 23.05.22	Fre 23.09.22
22	WDVS / Aussenputz	50 Tage?	Mon 26.09.22	Fre 02.12.22
23	Tischler	45 Tage	Mon 26.12.22	Fre 24.02.23
24	Maler	80 Tage	Mon 26.12.22	Fre 14.04.23
25	Bauendreinigung	15 Tage	Mon 17.04.23	Fre 05.05.23
26	**Planung Nebengebäude**	363 Tage	Fre 02.04.21	Die 23.08.22
27	LPH4 Genehmigungsplanung	77 Tage	Fre 02.04.21	Mon 19.07.21
28	LPH4 Bauantragsbearbeitung	132 Tage	Die 20.07.21	Mit 19.01.22
29	LPH5 Ausführungsplanung	66 Tage	Don 20.01.22	Don 21.04.22
30	LPH6/7 Ausschreibung Vergabe	88 Tage	Fre 22.04.22	Die 23.08.22
31	**Nebengebäude Bauausführung**	**332 Tage**	**Mit 24.08.22**	**Don 30.11.23**
32	Gerüst	305 Tage	Mit 24.08.22	Die 24.10.23
33	Abbruch	70 Tage	Mit 24.08.22	Die 29.11.22
34	Rohbau	80 Tage	Mit 30.11.22	Die 21.03.23
35	Fenster	45 Tage	Mit 22.03.23	Die 23.05.23
36	Trockenbau	60 Tage	Mit 24.05.23	Die 15.08.23
37	Elektro	175 Tage	Mit 08.03.23	Die 07.11.23
38	HLS	165 Tage	Mit 22.03.23	Die 07.11.23
39	Innenputz	35 Tage	Mit 16.08.23	Die 03.10.23
40	Dach	50 Tage	Mit 22.03.23	Die 30.05.23
41	WDVS / Aussenputz	35 Tage?	Mit 31.05.23	Die 18.07.23
42	Tischler	25 Tage	Mit 16.08.23	Die 19.09.23
43	Maler	48 Tage	Mit 16.08.23	Fre 20.10.23
44	Bauendreinigung	15 Tage?	Fre 10.11.23	Don 30.11.23

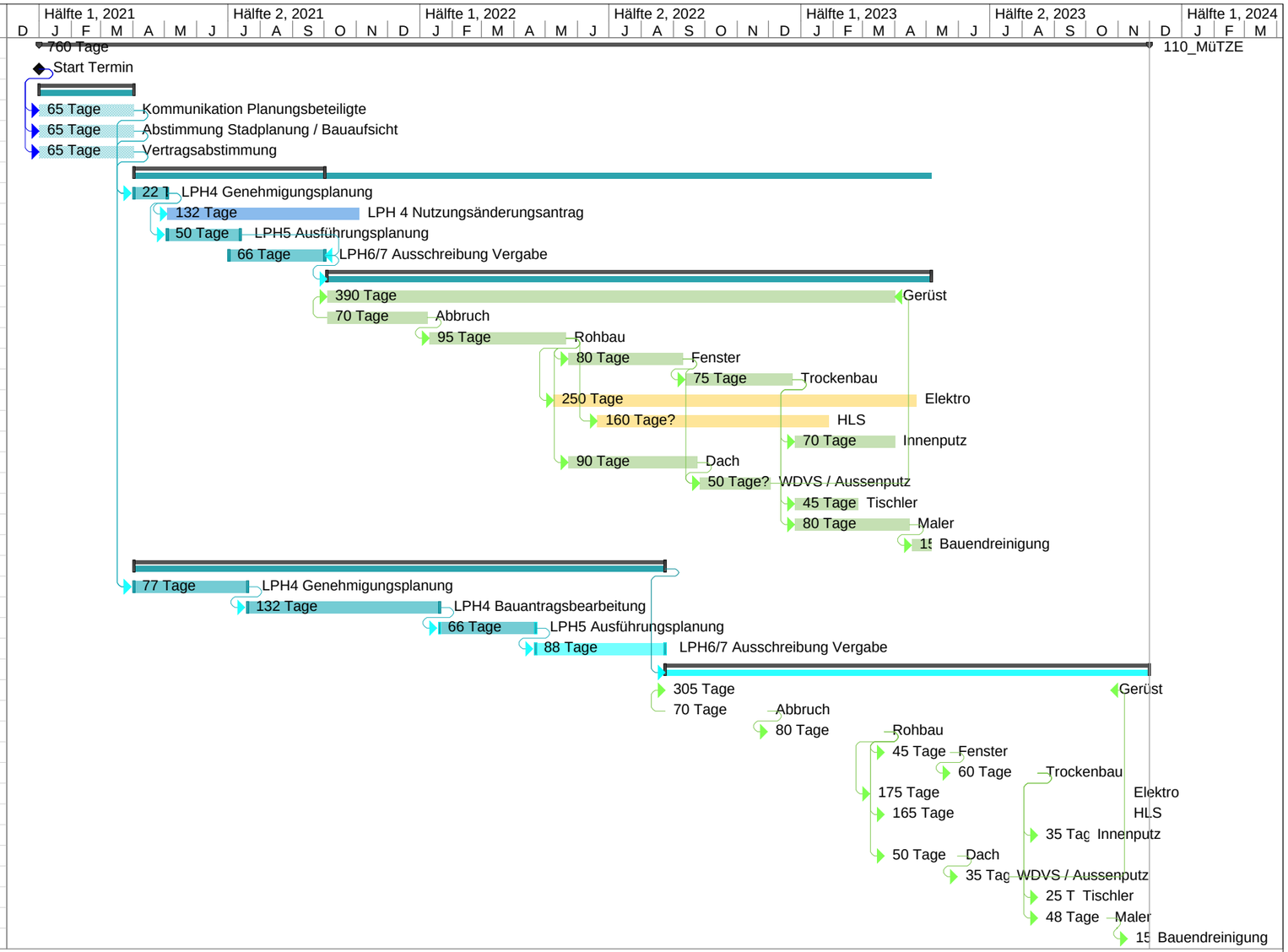

Projekt: 110_Grobzeitenplan_2
Datum: Fre 16.10.20

Vorgang		Projektsammelvorgang		Manueller Vorgang		Nur Anfang		Stichtag	
Unterbrechung		Inaktiver Vorgang		Nur Dauer		Nur Ende		In Arbeit	
Meilenstein		Inaktiver Meilenstein		Manueller Sammelrollup		Externe Vorgänge		Manueller Fortschritt	
Sammelvorgang		Inaktiver Sammelvorgang		Manueller Sammelvorgang		Externer Meilenstein			

Nr.	Vorgangsname	Dauer	Anfang	Ende
1	**110_MüTZE**	760 Tage	Fre 01.01.21	Don 30.11.23
2	Start Termin	0 Tage	Fre 01.01.21	Fre 01.01.21
3	**Orientierungsphase**	**65 Tage**	**Fre 01.01.21**	**Don 01.04.21**
4	Kommunikation Planungsbeteiligte	65 Tage	Fre 01.01.21	Don 01.04.21
5	Abstimmung Stadplanung / Bauaufsicht	65 Tage	Fre 01.01.21	Don 01.04.21
6	Vertragsabstimmung	65 Tage	Fre 01.01.21	Don 01.04.21
7	Planung Hauptgebäude	131 Tage	Fre 02.04.21	Fre 01.10.21
8	LPH4 Genehmigungsplanung	22 Tage	Fre 02.04.21	Mon 03.05.21
9	LPH 4 Nutzungsänderungsantrag	132 Tage	Die 04.05.21	Mit 03.11.21
10	LPH5 Ausführungsplanung	50 Tage	Die 04.05.21	Mon 12.07.21
11	LPH6/7 Ausschreibung Vergabe	66 Tage	Fre 02.07.21	Fre 01.10.21
12	**Hauptgebäude Bauausführung**	**415 Tage**	**Mon 04.10.21**	**Fre 05.05.23**
13	Gerüst	390 Tage	Mon 04.10.21	Fre 31.03.23
14	Abbruch	70 Tage	Mon 04.10.21	Fre 07.01.22
15	Rohbau	95 Tage	Mon 10.01.22	Fre 20.05.22
16	Fenster	80 Tage	Mon 23.05.22	Fre 09.09.22
17	Trockenbau	75 Tage	Mon 12.09.22	Fre 23.12.22
18	Elektro	250 Tage	Mon 09.05.22	Fre 21.04.23
19	HLS	160 Tage?	Mon 20.06.22	Fre 27.01.23
20	Innenputz	70 Tage	Mon 26.12.22	Fre 31.03.23
21	Dach	90 Tage	Mon 23.05.22	Fre 23.09.22
22	WDVS / Aussenputz	50 Tage?	Mon 26.09.22	Fre 02.12.22
23	Tischler	45 Tage	Mon 26.12.22	Fre 24.02.23
24	Maler	80 Tage	Mon 26.12.22	Fre 14.04.23
25	Bauendreinigung	15 Tage	Mon 17.04.23	Fre 05.05.23
26	**Planung Nebengebäude**	363 Tage	Fre 02.04.21	Die 23.08.22
27	LPH4 Genehmigungsplanung	77 Tage	Fre 02.04.21	Mon 19.07.21
28	LPH4 Bauantragsbearbeitung	132 Tage	Die 20.07.21	Mit 19.01.22
29	LPH5 Ausführungsplanung	66 Tage	Don 20.01.22	Don 21.04.22
30	LPH6/7 Ausschreibung Vergabe	88 Tage	Fre 22.04.22	Die 23.08.22
31	**Nebengebäude Bauausführung**	**332 Tage**	**Mit 24.08.22**	**Don 30.11.23**
32	Gerüst	305 Tage	Mit 24.08.22	Die 24.10.23
33	Abbruch	70 Tage	Mit 24.08.22	Die 29.11.22
34	Rohbau	80 Tage	Mit 30.11.22	Die 21.03.23
35	Fenster	45 Tage	Mit 22.03.23	Die 23.05.23
36	Trockenbau	60 Tage	Mit 24.05.23	Die 15.08.23
37	Elektro	175 Tage	Mit 08.03.23	Die 07.11.23
38	HLS	165 Tage	Mit 22.03.23	Die 07.11.23
39	Innenputz	35 Tage	Mit 16.08.23	Die 03.10.23
40	Dach	50 Tage	Mit 22.03.23	Die 30.05.23
41	WDVS / Aussenputz	35 Tage?	Mit 31.05.23	Die 18.07.23
42	Tischler	25 Tage	Mit 16.08.23	Die 19.09.23
43	Maler	48 Tage	Mit 16.08.23	Fre 20.10.23
44	Bauendreinigung	15 Tage?	Fre 10.11.23	Don 30.11.23

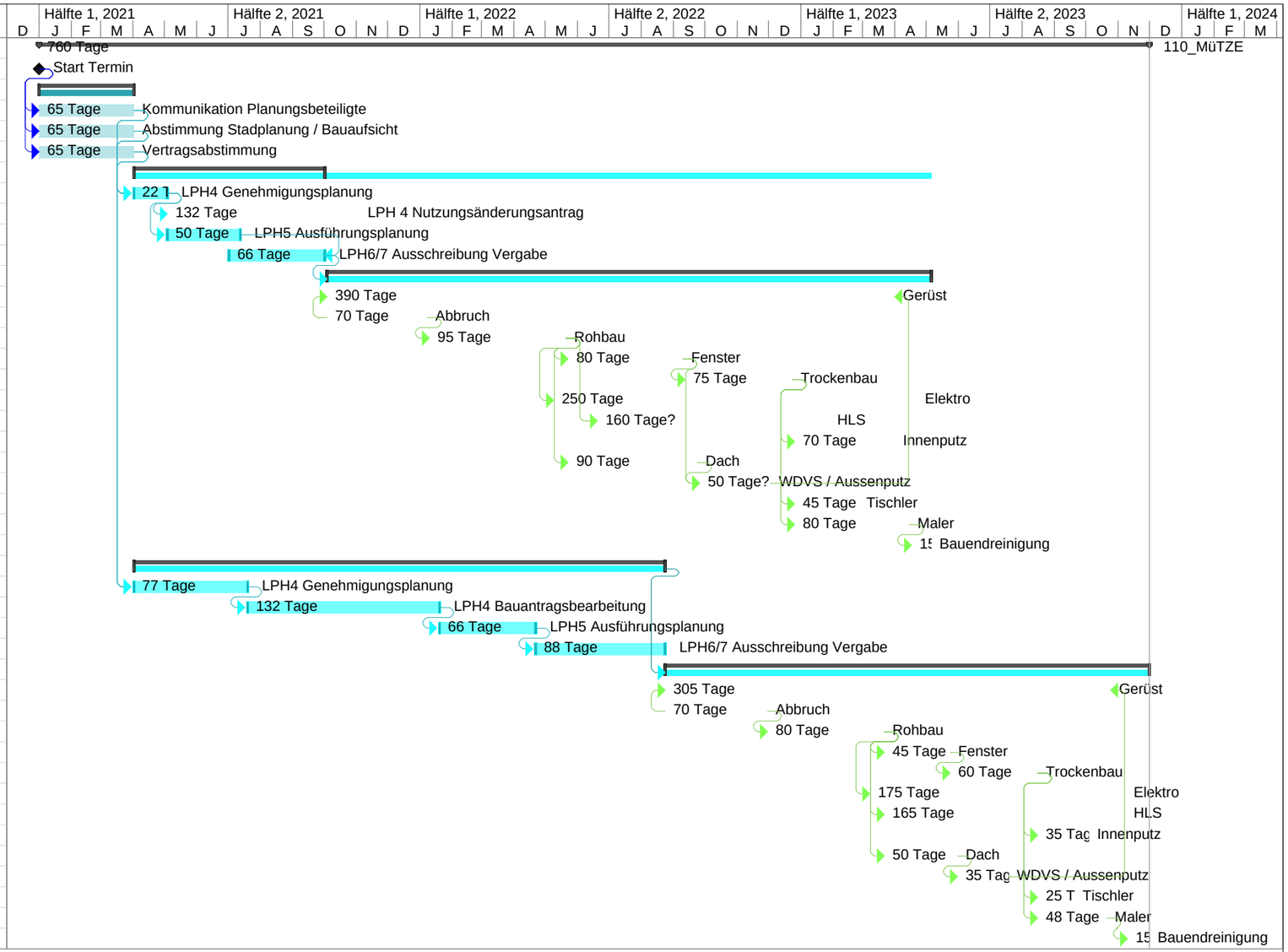

Projekt: 110_Grobzeitenplan_2
Datum: Fre 16.10.20

Vorgang		Projektsammelvorgang		Manueller Vorgang		Nur Anfang		Stichtag	
Unterbrechung		Inaktiver Vorgang		Nur Dauer		Nur Ende		In Arbeit	
Meilenstein		Inaktiver Meilenstein		Manueller Sammelrollup		Externe Vorgänge		Manueller Fortschritt	
Sammelvorgang		Inaktiver Sammelvorgang		Manueller Sammelvorgang		Externer Meilenstein			