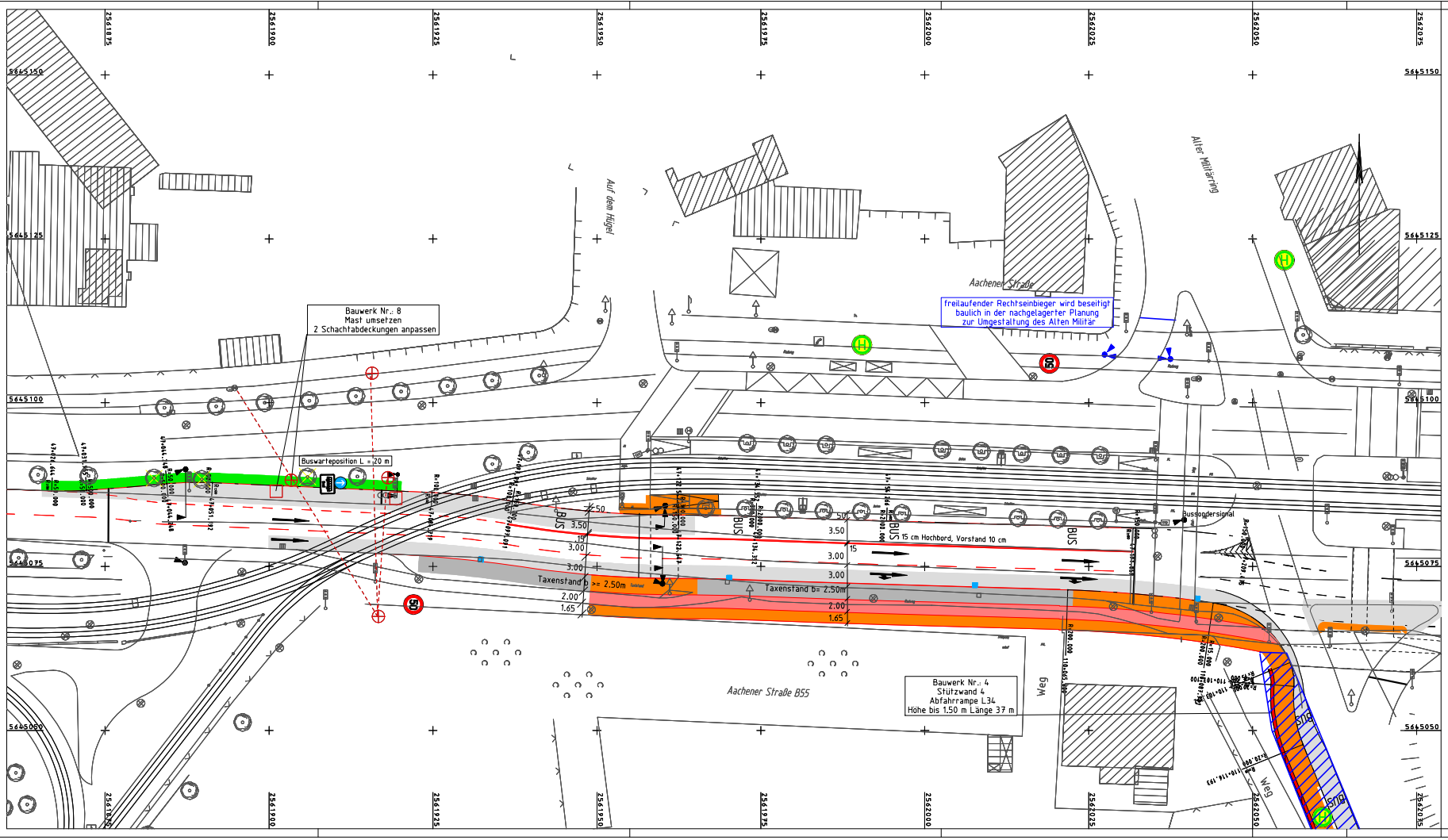

LEGENDE
interne Ausgleichsmaßnahmen der landschaftspflegerischen Begleitplanung

- Temporäre baubedingte Beeinträchtigungen
- Baumheckenartige Gehölzstreifen mit höchstens geringem Baumholz BD71
- Grasfluren an Dämmen, Böschungen Straßen- und Wegeränder HH7
- Rasen HM51
- Ruderalfluren HP7
- Sützwände
- Versickerungsmulde
- vorh. zu erhaltener Baum
- vorh. zu fällender Baum
- geplante standorttypische Einzelbäume mit geringen Baumholz BF31
- Baumschutzmaßnahme während der Bauzeit

1. Deckblatt

Dienststelle	Art der Abstimmung	Unterschrift	Datum

Änderung	Gen.	Gepr.	Bear.	Datum	Index
Änderung Beschluss Verkehrsausschuss vom 21.02.2020	HR	HR	HR	15.05.2020	B
freilaufender Rechtsein- und -abbieger beseitigt	HR	HR	HR	15.05.2020	A

Genehmigungsplanung

Auftraggeber:

Amt für Straßen + Verkehrstechnik

Auftragnehmer:

PLANUNGSGRUPPE
SKRIBBE-JANSEN GMBH
GILDENSTRASSE 2s 48157 MÜNSTER
FAX: 0251-327100 TEL: 0251-14335-0

Münster, den 16.08.2013 Verfasser:

Projektnummer: -

bearbeitet: HR / 14.06.2013

gezeichnet: HR / 14.06.2013

geprüft: HR / 14.06.2013

Projekt / Planbezeichnung:
Verkehrserschließung für das Rahmenplanungsgebiet Braunsfeld/ Ehrenfeld für die Knoten Aachener Straße/ Militärringstraße und Stolberger Straße/ Militärringstraße

Lageplan
Knotenpunkt Aachener Straße/Alter Militärring Variante 1

Plannummer: 12.05 B

Maßstab: 1:250

Vermessungsgrundlage:

Erstellungsdatum: 08.02.2010

Amtsleiter:	Abteilungsleiterin:	Projektleiterin:
04.09.2013 / 19.05.2020	22.08.2013	20.08.2013
gez. Hr. Harzendorf	gez. Fr. Stolte-Neumann	gez. Fr. Michell

12-05.PLT