

Schnitt A-A

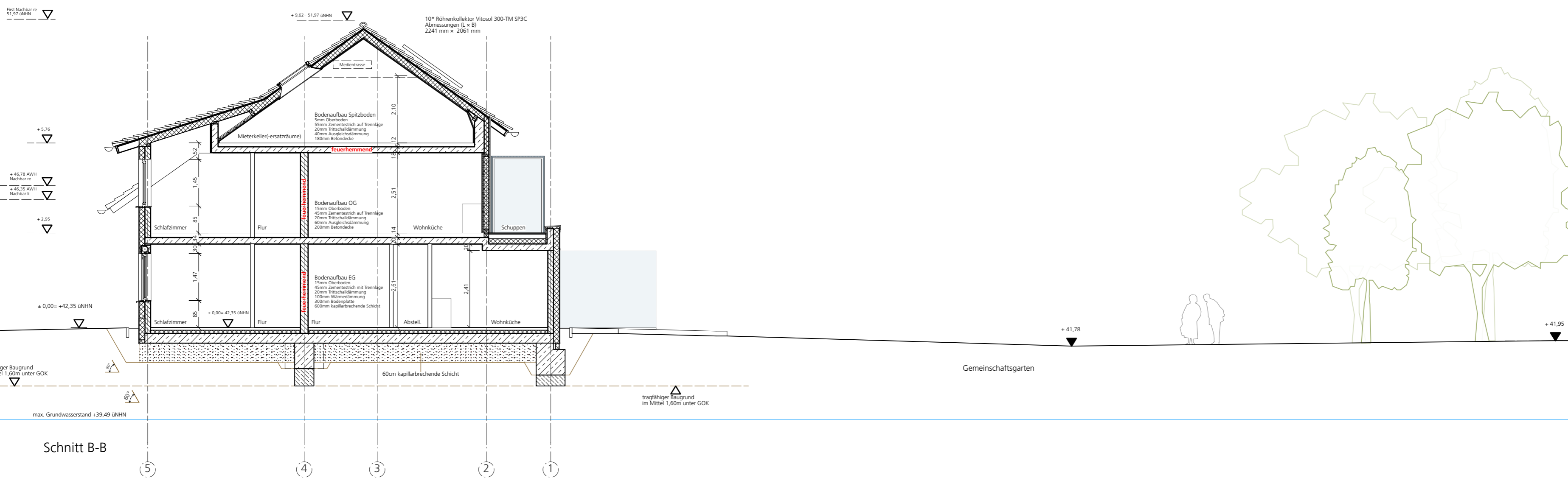

Schnitt B-B

Legende	
	Stahlbeton
	Leichtbau
	Mauerwerk
	Dämmung
Allgemein	
	Höhenkote ü. NHN
	Höhenkote OKFF
	Brüstungshöhe fertig ü. OKFFB
	Dachflächenfenster
	Regenrinne/Falldrohr Anschluss unter der Erde Haustechnik/ Landschaft
	Höhenkote OKF
	Höhenkote OKR
	Durchbruch / Schacht
	Grundstücksgrenze
	Bewegungsflächen barrierefrei nach LBO § 49
	Bewegungsflächen rollstuhlgerecht nach LBO § 49
	Unterverteiler Elektro
	Türbreite (b) Rohbaumaß
	Türhöhe (h) Rohbaumaß
Brandschutz	
	Tür dichtschließend
	Tür, feuerhemmend, selbst- u. dichtschließend (T30)
	Bauteil feuerhemmend (F30)
	Rauchabzug

Technische Notwendigkeiten sind vom Unternehmer eigenverantwortlich zu prüfen und sicherzustellen. Maße sind am Bau zu prüfen und Abweichungen unverzüglich mit der Bauleitung zu klären. Änderungen bedürfen der Zustimmung des Architekten

INDEX	DATUM	ÄNDERUNG	GEZ
10	25.01.22	Nachforderung LP3	JR
9	11.01.22	Einarbeitung neue Fundamente	JR
8	14.10.21	Einarbeitung Email Förderabteilung	JR
7	30.07.21	Einarbeitung Überarbeitung Haustechnik	JR
6	06.07.21	Fundamente, Sparren nach Statik, Außentreppe Terrassen nach LA	JR
5	03.05.21	Gebäudeverschiebung Richtung NO, Heizungen, Fensterformate	JR
4	22.04.21	Anpassung nach Rücksprache Förderabteilung R-WE, TRH Treppenaue, Fensteranordnung, Entfall Aufzug, KiWa Abstellraum, Haustiefe, Achsen	JR
3	02.02.21	Verschiebung Gebäude, WDV5, Achsen	JR
2	14.01.21	Fensterformate, Rollstuhlstellflächen	JR
1	07.12.20	STB Decke über 1.OG	JR

INDEX DATUM ÄNDERUNG GEZ

141 | 3 | AR | SN | AB | 001 | 09  
PROJEKTNUMMER LPH VERFASSER PLANMAT EBENE LFD-NR INDEX

**BAUVORHABEN**  
 Neubau eines Mehrfamilienhauses in Merkenich  
 Kolmarerstr. 55  
 50769 Köln

**BAUHERR**  
 Stadt Köln - Die Oberbürgermeisterin  
 Amt für Wohnungswesen,  
 562/41 Neubau, Umbau, Sanierung, Flächenanfrage  
 Willy-Brand-Platz 2  
 50679 Köln  
 Tel: 0221 / 221 - 35 622 email: ute.haas@stadt-koeln.de

**ARCHITEKT / PLANVERFASSER**  
 office03  
 Waldmann & Jungblut Architekten Partnerschaft mbB  
 Quatermarkt 5  
 50667 Köln  
 Tel: 0221 168 055 0 email: info@office03.de

**STATUS / LPH**  
 Entwurfsplanung / LP3

**GEWERK**  
 Architektur / Hochbauplanung

**PLANBEZEICHNUNG**  
 Schnitt A-A, B-B

**MABSTAB** 1:100 **PLANGRÖSSE** A2

**GEZEICHNET** JR **DATUM** 24.11.20

Urheberrecht und copyright office03. Vervielfältigung oder Weitergabe, auch zu nicht gewerblichen Zwecken ist nur mit vorheriger schriftlicher Genehmigung gestattet.

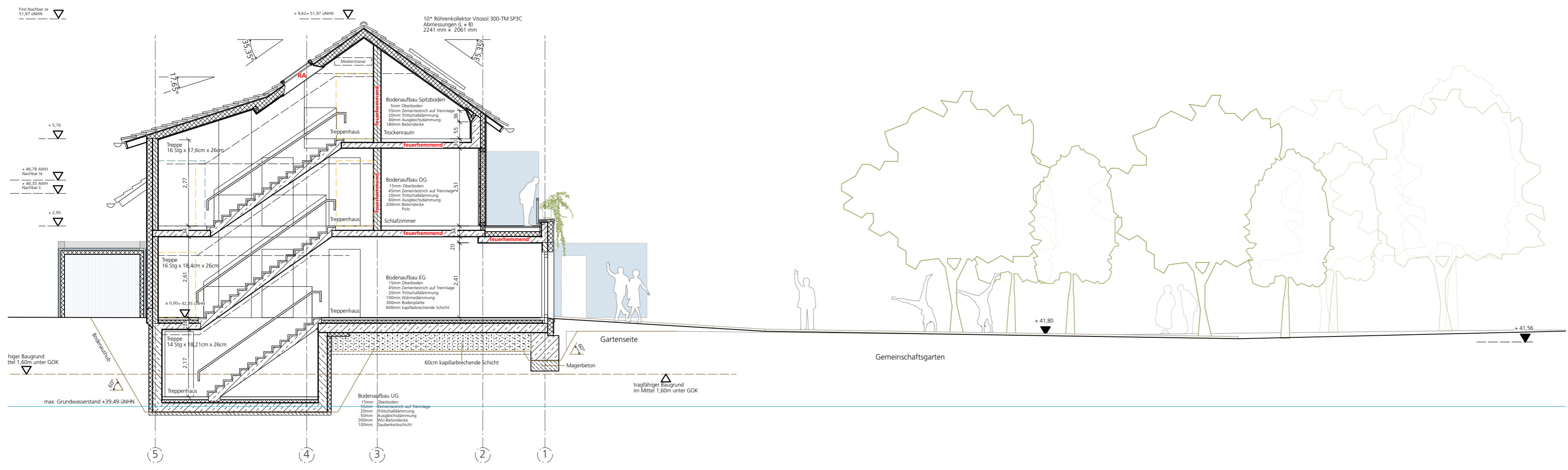

Schnitt C-C

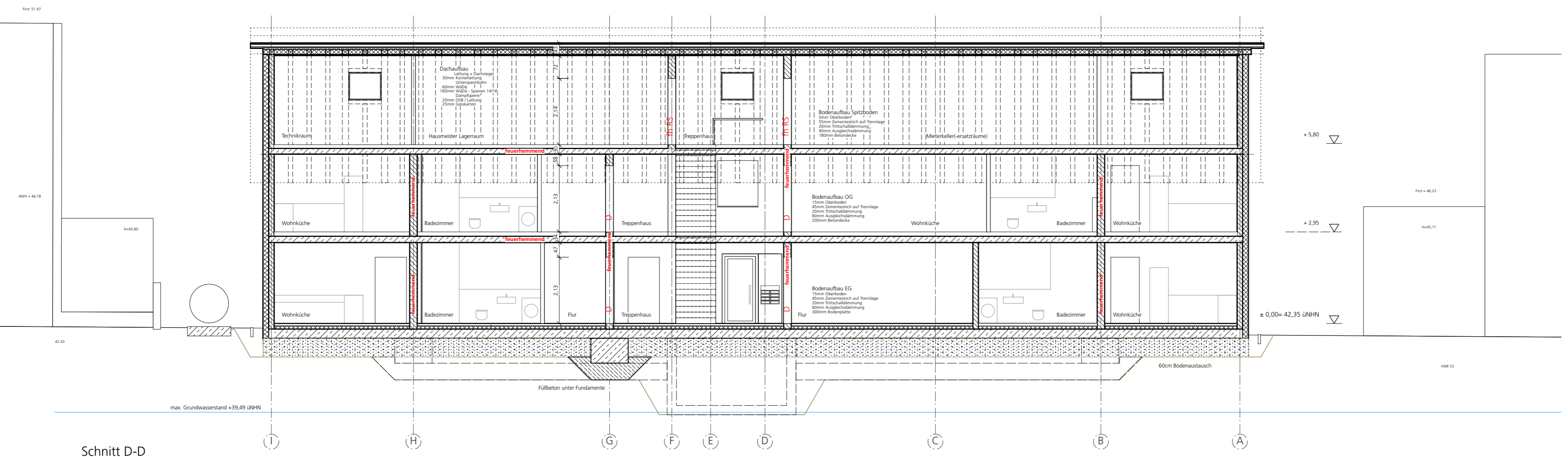

Schnitt D-D

Legende	
	Stahlbeton
	Leichtbau
	Mauerwerk
	Dämmung
Allgemein	
	Höhenkote ü.NHN
	Höhenkote OKFF
	Brüstungshöhe fertig ü. OKFFB
	Dachflächenfenster
	Regenrinne/Falrohr Anschluss unter der Erde Haustechnik/ Landschaft
	Höhenkote OKF
	Höhenkote OKR
	Durchbruch / Schacht
	Grundstücksgrenze
	Bewegungsflächen barrierefrei nach LBO § 49
	Bewegungsflächen rollstuhlgerecht nach LBO § 49
	Unterverteiler Elektro
	Türbreite (b) Rohbaumaß
	Türhöhe (h) Rohbaumaß
Brandschutz	
	Tür dichtschießend
	Tür, feuerhemmend, selbst- u. dichtschießend (T30)
	Bauteil feuerhemmend (F30)
	Rauchabzug

Technische Notwendigkeiten sind vom Unternehmer eigenverantwortlich zu prüfen und sicherzustellen. Maße sind am Bau zu prüfen und Abweichungen unverzüglich mit der Bauleitung zu klären. Änderungen bedürfen der Zustimmung des Architekten

INDEX	DATUM	ÄNDERUNG	GEZ
10	25.01.22	Nachforderung LP3	JR
9	11.01.22	Einarbeitung neue Fundamente	JR
8	14.10.21	Einarbeitung Email Förderabteilung	JR
7	30.07.21	Einarbeitung Überarbeitung Haustechnik	JR
6	06.07.21	Fundamente, Sparren nach Statik, Außentreppe Terrassen nach LA	JR
5	03.05.21	Gebäudeverschiebung Richtung NO, Heizungen, Fensterformate	JR
4	22.04.21	Anpassung nach Rücksprache Förderabteilung R-WE, TRH Treppenauge, Fensteranordnung, Entfall Aufzug, KiWa Abstellraum, Haustiefe, Achsen	JR
3	02.02.21	Verschiebung Gebäude, WDV, Achsen	JR
2	14.01.21	Fensterformate, Rollstuhlstellflächen	JR
1	07.12.20	STB Decke über 1.OG	JR

141 | 3 | AR | SN | CD | 001 | 09  
PROJEKTNUMMER LPH VERFASSER PLANMATT EBENE LFD-NR. INDEX

**BAUVORHABEN**  
 Neubau eines Mehrfamilienhauses in Merkenich  
 Kolmarerstr. 55  
 50769 Köln

**BAUHERR**  
 Stadt Köln - Die Oberbürgermeisterin  
 Amt für Wohnungswesen,  
 562/41 Neubau, Umbau, Sanierung, Flächenanquise  
 Willy-Brand-Platz 2  
 50679 Köln  
 Tel: 0221 / 221 - 35 622 email: ute.haas@stadt-koeln.de

**ARCHITEKT / PLANVERFASSER**  
 office03  
 Waldmann & Jungblut Architekten Partnerschaft mbB  
 Quatermarkt 5  
 50667 Köln  
 Tel: 0221 168 055 0 email: info@office03.de

**STATUS / LPH**  
 Entwurfsplanung / LP3

**GEWERK**  
 Architektur / Hochbauplanung

**PLANBEZEICHNUNG**  
 Schnitt C-C, D-D

**MABSTAB** 1:100 **PLANGRÖSSE** A2

**GEZEICHNET** JR **DATUM** 24.11.20

Urheberrecht und copyright office03. Vervielfältigung oder Weitergabe, auch zu nicht gewerblichen Zwecken ist nur mit vorheriger schriftlicher Genehmigung gestattet.