

Lageplan Birkenweg

Anlage 2

Gemarkung Dünnwald
Flur 60

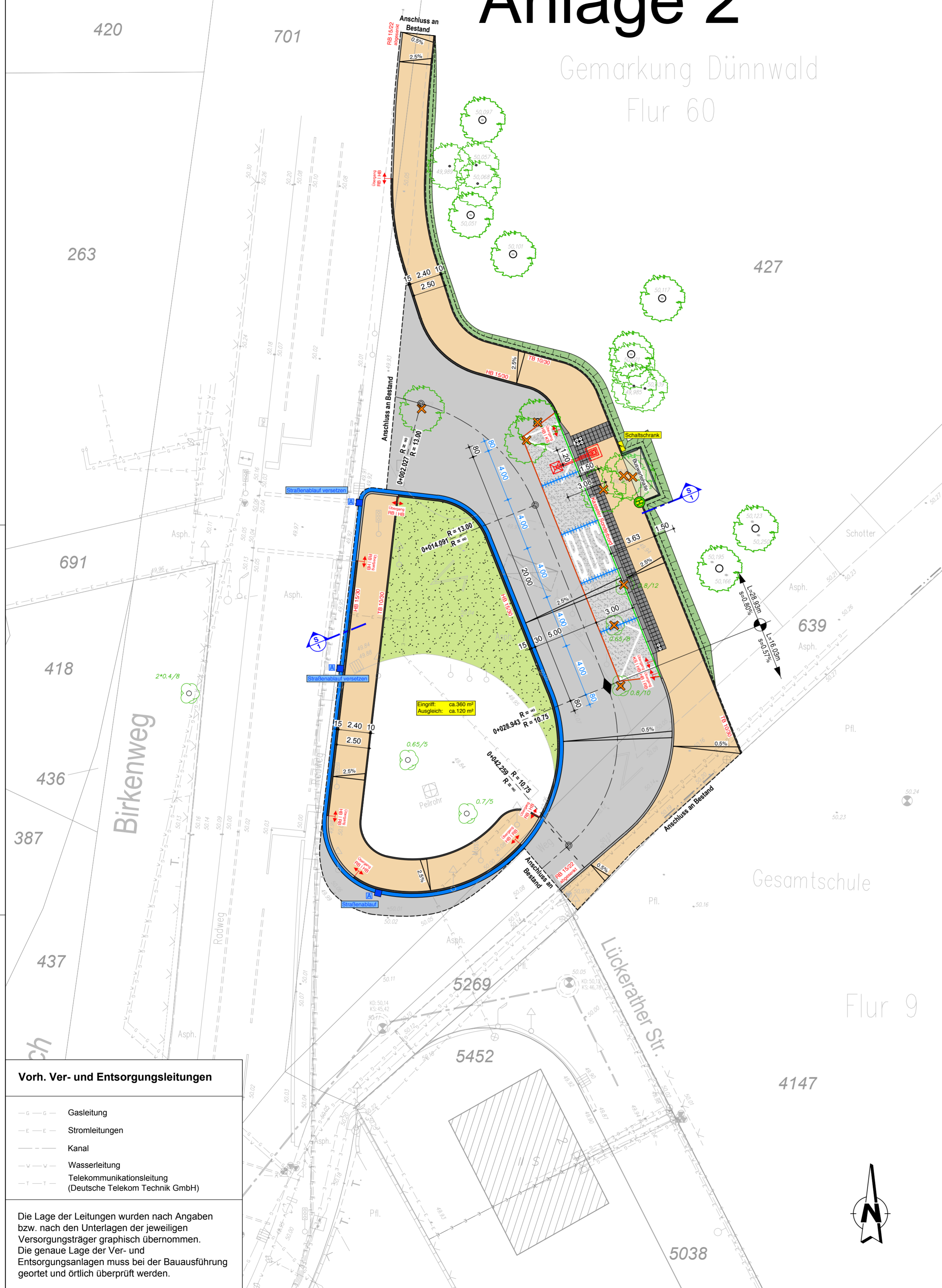

Vorh. Ver- und Entsorgungsleitungen

- - - - Gasleitung
- - - - Stromleitungen
- - - - Kanal
- - - - Wasserleitung
- - - - Telekommunikationsleitung (Deutsche Telekom Technik GmbH)

Die Lage der Leitungen wurden nach Angaben bzw. nach den Unterlagen der jeweiligen Versorgungsträger graphisch übernommen. Die genaue Lage der Ver- und Entsorgungsanlagen muss bei der Bauausführung geortet und örtlich überprüft werden.

LEGENDE

- | | |
|-------------------------------|------------------------------------------------------------------|
| Bestand | Planung |
| Vorhandene Bebauung | Kasseler Sonderbordstein |
| Grundstücksgrenzen | Übergangsstein (30/30/8) |
| Einfahrt | Noppenplatten Rippenplatten (30/30/8) |
| Schachtbauwerk | Gehwegplatten (30/30/8, alt Graphit, quer verlegt) |
| Mülleimer | Verkehrsfläche aus Beton (Vollausbau) |
| Straßenablauf | Verkehrsfläche aus Asphalt (Vollausbau) |
| W - Schieber / G - Schieber | Verkehrsfläche aus Asphalt (Deckensanierung Anpassungsbereich) |
| Hydrant | Entwässerungsrinne |
| Laterne | Hochbord |
| Hinweisschild | Rundbord |
| Baum / Baum (Vermessung ISA) | Tiefbord |
| Poller | Lademast (Fremdplanung) |
| Verteilerkasten / Stromkasten | Trafostation (Fremdplanung) |
| Kabelkanal | geplante Stromleitung (Fremdplanung) |
| Haltestelle | Buswarte (FGU: Design Foster) |
| Buswarte | Schaltschrank Lademast |
| Ampel | Fräskante / Anpassung an Bestand |
| Fahrradständer | Querscheifuge mit Dübeln |
| | Raumfuge |
| | Pressfuge |
| | Straßenablauf |
| | 46.83 Deckenhöhen |
| | Baumfällung |

Anlage x zum Genehmigungsantrag nach § x xxxxx

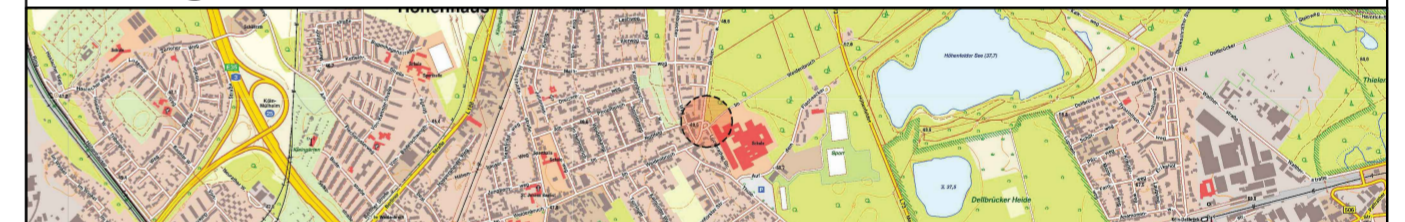

Zugestimmt/Dienststelle	Datum	Unterschrift
-664/5-	01.04.2022	Fellecke
-664-		
-66- Amt für Straßen- und Verkehrsentwicklung		
-Bereich- Birkenweg	Datum:	06.05.2022
Ladeinfrastruktur im Stadtgebiet Köln	Maßstab:	1 : 200
Birkenweg	Strecke	X Ind.
	U:/xxxx	
	Lageplan	
-1131- 04.04.2022, Basaran	-202- 25.03.2022, Nolden	RheinEnergie AG - Fachbereich TAS 25.03.2022, Spitzlei
		Gepr.
-1202- 04.04.2022, Kosuglu	-153- 12.04.2022, Bohndorf	
		Bearb.

KVB KÖLNER VERKEHRS - BETRIEBE AG
Scheidweilerstraße 38
50933 Köln

AUSFÜHRUNGSPLANUNG

Rev.	Art der Änderung	Datum	bearb.	gepr.
	Erstmals verteilt am:			

Ingenieure für Städtebau und Architektur	D - 67716 Heltersberg Hauptstraße 44 Telefon 0 63 33 - 2 75 98-0 Fax 0 63 33 - 2 75 98-99 E-mail info@isa-heltersberg.de	Bearb.	Mai 22	Na
		Gez.	Mai 22	Se
		Gepr.		